

PENSIONES CIVILES DEL ESTADO DE CHIHUAHUA
ESTADOS FINANCIEROS
AL 30 DE JUNIO 2022

**PENSIONES CIVILES DEL ESTADO DE CHIHUAHUA
INFORME FINANCIERO AL 30 DE JUNIO 2022**

I N D I C E

Estados Financieros formato establecido CONAC.

- 1.- Estado de Situación Financiera**
- 2.- Estado de Actividades**
- 3.- Estado de Variación en la Hacienda Pública**
- 4.- Estado de Cambios en la Situación Financiera**
- 5.- Notas a los Estados Financieros.**
 - 5a) Recargos por adeudos de Instituciones afiliadas**
 - 5b) Saldos instituciones afiliadas**

Estados Financieros e información medica para interpretación interna.

- 1.- Balance General**
 - 2.- Estado de Actividades**
 - 3.- Estado de Flujos de Efectivo**
 - 4.- Estado de Actividades de Pensiones y Jubilaciones.**
 - 5.- Gastos de Administración de Pensiones y Jubilaciones.**
 - 6.- Estado de Actividades del Servicio Médico.**
 - 7.- Integración de Costo de Servicio Médico por concepto.**
 - 8.- Gastos de Administración de Servicio Médico.**
 - 9.- Comparativo Real Contra Presupuesto**
 - 10.- Otros**
 - Desglose del costo de servicio medico**
 - Derechohabiciencia**
 - Jubilados y Pensionados**
 - Analisis mensual por objeto de gasto**
 - 11.- Información Médica Estadística.**
-

PENSIONES CIVILES DEL ESTADO DE CHIHUAHUA

Estados Financieros formato establecido CONAC.

30 de junio 2022



PENSIONES CIVILES
DEL ESTADO DE CHIHUAHUA

PENSIONES CIVILES DEL ESTADO DE CHIHUAHUA

ESTADO DE SITUACIÓN FINANCIERA

AL 30 DE JUNIO DEL 2022

COMPARATIVO CON DICIEMBRE DEL AÑO INMEDIATO ANTERIOR

(en pesos)

	2022	2021	2022	2021
ACTIVO				
ACTIVO CIRCULANTE				
Electivo y Equivalentes	453,985,862	512,513,414	1,142,773,600	1,343,076,806
Derechos a Recibir Electivo o Equivalentes	1,222,729,032	1,222,942,843	0	0
Derechos a Recibir Bienes o Servicios	87,801,071	34,057,203	0	0
Inventarios	0	0	0	0
Almacenes	153,565,473	93,233,176	0	0
Estimación por Pérdida o Deterioro de Activos Circulantes	0	0	0	0
Otros Activos Circulantes	182,791	182,791	3,104,062,648	3,720,366,947
Total de Activos Circulantes	1,916,264,249	1,862,925,426	4,246,836,248	5,063,443,753
ACTIVO NO CIRCULANTE				
Inversiones Financieras a Largo Plazo	3,131,277,077	3,125,444,143	0	0
Derechos a Recibir Electivo o Equivalentes a Largo Plazo	0	0	0	0
Bienes Inmuebles, Infraestructura y Construcciones en Proceso	613,367,997	613,367,997	0	0
Bienes Muebles	114,138,143	114,065,866	0	0
Activos Intangibles	52,500	0	0	0
Depreciación, Deterioro y Amortización Acumulada de Bienes	-189,541,692	-185,195,791	0	0
Activos Diferidos	0	0	127,257,462,333	123,076,134,316
Estimación por Pérdida o Deterioro de Activos no Circulantes	0	0	0	0
Otros Activos no Circulantes	0	0	127,257,462,333	123,076,134,316
Total de Activos no Circulantes	3,669,294,026	3,667,682,215	131,504,288,581	126,139,578,069
Total del Activo	5,587,558,275	5,530,611,641		
PASIVO				
PASIVO CIRCULANTE				
Cuentas por Pagar a Corto Plazo				
Documentos por Pagar a Corto Plazo				
Porción a Corto Plazo de la Deuda Pública a Largo Plazo				
Títulos y Valores a Corto Plazo				
Pasivos Diferidos a Corto Plazo				
Fondos y Bienes de Terceros en Garantía y/o				
Administración a Corto Plazo				
Otros Pasivos a Corto Plazo				
Total de Pasivos Circulantes				
PASIVO NO CIRCULANTE				
Cuentas por Pagar a Largo Plazo				
Documentos por Pagar a Largo Plazo				
Deuda Pública a Largo Plazo				
Pasivos Diferidos a Largo Plazo				
Fondos y Bienes de Terceros en Garantía y/o				
Administración a Largo Plazo				
Provisiones a Largo Plazo				
Total de Pasivos no Circulantes				
Total del Pasivo				
HACIENDA PÚBLICA / PATRIMONIO				
Hacienda Pública/Patrimonio Contribuido				
Aportaciones				
Donaciones de Capital				
Actualizaciones de la Hacienda Pública/Patrimonio				
Hacienda Pública/Patrimonio Generado				
Resultados del Ejercicio (Ahorro/Desahorro)				
Resultados de Ejercicios Anteriores				
Revalúos				
Reservas				
Rectificaciones de Resultados de Ejercicios Anteriores				
Exceso o Insuficiencia en la Actualización de la Hacienda Pública/Patrimonio				
Resultado por Posición Monetaria				
Resultado por Tenencia de Activos no Monetarios				
Total Hacienda Pública / Patrimonio				
Total del Pasivo y Hacienda Pública/Patrimonio				

Bajo protesta de decir verdad declaramos que los Estados Financieros y sus notas, son razonablemente correctos y responsabilidad del emisor.

LIC. FRANCISCO HUGO GUTIERREZ DAVILA
DIRECTOR GENERAL

C.P.C. GILBERTO G. MONTANEZ PEREZ
DIRECTOR DE FINANZAS



PENSIONES CIVILES DEL ESTADO DE CHIHUAHUA
ESTADO DE ACTIVIDADES
Del 1o. DE ENERO AL 30 DE JUNIO DEL 2022
COMPARATIVO CON DICIEMBRE DEL AÑO INMEDIATO ANTERIOR
(en pesos)

	2022	2021
INGRESOS Y OTROS BENEFICIOS		
Ingresos de la Gestión:	908,798,480	1,609,564,820
Impuestos	0	0
Cuotas y Aportaciones de Seguridad Social	908,798,480	1,609,564,820
Contribuciones de Mejoras	0	0
Derechos	0	0
Productos de Tipo Corriente ¹	0	0
Aprovechamientos de Tipo Corriente	0	0
Ingresos por Venta de Bienes y Servicios	0	0
Ingresos No Comprendidos en las Fracciones de la Ley de Ingresos Causados en Ejercicios Fiscales Anteriores Pendientes de Liquidación o Pago	0	0
Participaciones, Aportaciones, Transferencias, Asignaciones, Subsidios y Otras Ayudas:	3,240,533,838	6,900,647,317
Participaciones y Aportaciones	0	0
Transferencias, Asignaciones, Subsidios y Otras Ayudas	3,240,533,838	6,900,647,317
Otros Ingresos y Beneficios:	12,824,874	37,285,232
Ingresos Financieros	11,798,260	27,022,912
Incremento por Variación de Inventarios	73,317	142,704
Disminución del Exceso de Estimaciones por Pérdida o Deterioro u Obsolescencia	0	0
Disminución del Exceso de Provisiones	0	0
Otros Ingresos y Beneficios Varios	953,298	10,119,616
Total de Ingresos y Otros Beneficios	4,162,157,192	8,547,497,369
GASTOS Y OTRAS PERDIDAS		
Gastos de funcionamiento:	868,812,401	2,164,076,473
Servicios Personales	240,844,621	485,352,490
Materiales y Suministros	492,884,187	1,142,507,261
Servicios Generales	135,083,593	536,216,722
Transferencias, Asignaciones, Subsidios y Otras Ayudas:	6,596,370,039	14,428,211,234
Transferencias Internas y Asignaciones al Sector Público	0	0
Transferencias al Resto del Sector Público	0	0
Subsidios y Subvenciones	0	0
Ayudas Sociales	0	0
Pensiones y Jubilaciones	6,596,370,039	14,428,211,234
Transferencias a Fideicomisos, Mandatos y Contratos Análogos	0	0
Transferencias a la Seguridad Social	0	0
Donativos	0	0
Transferencias al Exterior	0	0
Participaciones y Aportaciones:	0	0
Participaciones	0	0
Aportaciones	0	0
Convenios	0	0
Intereses, Comisiones y Otros Gastos de la Deuda Pública:	0	0
Intereses de la Deuda Pública	0	0
Comisiones de la Deuda Pública	0	0
Gastos de la Deuda Pública	0	0
Costo por Coberturas	0	0
Apoyos Financieros	0	0
Otros Gastos y Pérdidas Extraordinarias:	4,738,631	11,124,754
Estimaciones, Depreciaciones, Deterioros, Obsolescencias, Amortizaciones	4,359,183	9,364,182
Provisiones	0	0
Disminución de Inventarios	55,829	102,421
Aumento por Insuficiencia de Estimaciones por Pérdida o Deterioro u Obsolescencia	0	0
Aumento por Insuficiencia de Provisiones	0	0
Otros Gastos	323,619	1,658,151
Inversión Pública:	0	0
Inversión Pública no Capitalizable	0	0
Total de Gastos y Otras Pérdidas	7,469,921,070	16,603,412,460
Resultado del Ejercicio (Ahorro/Desahorro)	\$ (3,307,763,879)	\$ (8,055,915,091)

¹ No se incluyen: Utilidades e intereses. Por regla de presentación se revelan como Ingresos Financieros.

Bajo protesta de decir verdad declaramos que los Estados Financieros y sus notas, son razonablemente correctos y responsabilidad del emisor.

LIC. FRANCISCO HUGO GUTIERREZ DAVILA
DIRECTOR GENERAL

C.P.C. GILBERTO G. MONTANEZ PEREZ
DIRECTOR DE FINANZAS



PENSIONES CIVILES
DEL ESTADO DE CHIHUAHUA

PENSIONES CIVILES DEL ESTADO DE CHIHUAHUA
ESTADO DE VARIACIÓN EN LA HACIENDA PÚBLICA
Del 1o. DE ENERO AL 30 DE JUNIO DEL 2022
(en pesos)

Concepto	Hacienda Pública/ Patrimonio Contribuido	Hacienda Pública/ Patrimonio Generado de Ejercicios Anteriores	Hacienda Pública/ Patrimonio Generado del Ejercicio	Ajustes por Cambios de Valor	Total
Rectificaciones de Resultados de Ejercicios Anteriores					
Patrimonio Neto Inicial Ajustado del Ejercicio	-2,974,629,766	0	0	0	-2,974,629,766
Aportaciones	0				0
Donaciones de Capital	54,414,950				54,414,950
Actualización de la Hacienda Pública/Patrimonio	-3,029,044,736				-3,029,044,736
Variaciones de la Hacienda Pública/Patrimonio Neto del Ejercicio					
Resultados del Ejercicio (Ahorro/Desahorro)	0	-119,634,336,642	0	0	-119,634,336,642
Resultados de Ejercicios Anteriores		-8,055,915,091			-8,055,915,091
Revalúos		-111,578,846,551			-111,578,846,551
Reservas		425,000			425,000
Hacienda Pública/Patrimonio Neto al Final del Ejercicio					
2021	-2,974,629,766	-119,634,336,642	0	0	-122,608,966,428
Cambios en la Hacienda Pública/Patrimonio Neto del Ejercicio					
2022					
Aportaciones	0	0	0	0	0
Donaciones de Capital	0	0	0	0	0
Actualización de la Hacienda Pública/Patrimonio	0	0	0	0	0
Variaciones de la Hacienda Pública/Patrimonio Neto del Ejercicio					
Resultados del Ejercicio (Ahorro/Desahorro)	0	0	-3,307,763,879	0	-3,307,763,879
Resultados de Ejercicios Anteriores		0	-3,307,763,879		-3,307,763,879
Revalúos		0	0	0	0
Reservas		0	0	0	0
Saldo Neto en la Hacienda Pública/Patrimonio					
2022	-2,974,629,766	-119,634,336,642	-3,307,763,879	0	-125,916,730,307

Bajo Protesta de decir verdad declaramos que los Estados Financieros y sus notas, son razonablemente correctos y son responsabilidad del emisor.

C.P.E. SILBERTO G. MONTANEZ PEREZ
DIRECTOR DE FINANZAS

LIC. FRANCISCO HUGO GUTIERREZ DAVILA
DIRECTOR GENERAL



PENSIONES CIVILES DEL ESTADO DE CHIHUAHUA
ESTADO DE CAMBIOS EN LA SITUACIÓN FINANCIERA
Del 1o. DE ENERO AL 30 DE JUNIO DEL 2022
COMPARATIVO CON DICIEMBRE DEL AÑO INMEDIATO ANTERIOR
(en pesos)

	ORIGEN	APLICACIÓN
	8,992,556,472	8,992,556,472
ACTIVO	<u>63,087,243</u>	<u>120,033,877</u>
ACTIVO CIRCULANTE	58,741,342	114,076,165
Efectivo y Equivalentes	58,527,532	0
Derechos a Recibir Efectivo o Equivalentes	213,810	0
Derechos a Recibir Bienes o Servicios	0	53,743,868
Inventarios	0	0
Almacenes	0	60,332,297
Estimación por Pérdida o Deterioro de Activos Circulantes	0	0
Otros Activos Circulantes	0	0
ACTIVO NO CIRCULANTE	4,345,901	5,957,711
Inversiones Financieras a Largo Plazo	0	5,832,934
Derechos a Recibir Efectivo o Equivalentes a Largo Plazo	0	0
Bienes Inmuebles, Infraestructura y Construcciones en Proceso	0	0
Bienes Muebles	0	72,278
Activos Intangibles	0	52,500
Depreciación, Deterioro y Amortización Acumulada de Bienes	4,345,901	0
Activos Diferidos	0	0
Estimación por Pérdida o Deterioro de Activos no Circulantes	0	0
Otros Activos no Circulantes	0	0
PASIVO	<u>4,181,318,016</u>	<u>816,607,504</u>
PASIVO CIRCULANTE	0	816,607,504
Cuentas por Pagar a Corto Plazo	0	200,303,206
Documentos por Pagar a Corto Plazo	0	0
Porción a Corto Plazo de la Deuda Pública a Largo Plazo	0	0
Títulos y Valores a Corto Plazo	0	0
Pasivos Diferidos a Corto Plazo	0	0
Fondos y Bienes de Terceros en Garantía y/o Administración a Corto Plazo	0	0
Provisiones a Corto Plazo	0	616,304,298
Otros Pasivos a Corto Plazo	0	0
PASIVO NO CIRCULANTE	4,181,318,016	0
Cuentas por Pagar a Largo Plazo	0	0
Documentos por Pagar a Largo Plazo	0	0
Deuda Pública a Largo Plazo	0	0
Pasivos Diferidos a Largo Plazo	0	0
Fondos y Bienes de Terceros en Garantía y/o Administración a Largo Plazo	0	0
Provisiones a Largo Plazo	4,181,318,016	0
HACIENDA PÚBLICA / PATRIMONIO	<u>4,748,151,213</u>	<u>8,055,915,091</u>
Hacienda Pública/Patrimonio Contribuido	0	0
Aportaciones	0	0
Donaciones de Capital	0	0
Actualizaciones de la Hacienda Pública/ Patrimonio	0	0
Hacienda Pública/Patrimonio Generado	4,748,151,213	8,055,915,091
Resultados del Ejercicio (Ahorro/Desahorro)	4,748,151,213	0
Resultados de Ejercicios Anteriores	0	8,055,915,091
Revalúos	0	0
Reservas	0	0
Rectificaciones de Resultados de Ejercicios Anteriores	0	0
Exceso o Insuficiencia en la Actualización de la Hacienda Pública/Patrimonio	0	0
Resultado por Posición Monetaria	0	0
Resultado por Tenencia de Activos no Monetarios	0	0

Bajo protesta de decir verdad declaramos que los Estados Financieros y sus notas, son razonablemente correctos y responsabilidad del emisor.

LIC. FRANCISCO HUGO GUTIERREZ DAVILA
DIRECTOR GENERAL

C.P.C. GILBERTO G. MONTAÑEZ PEREZ
DIRECTOR DE FINANZAS

Pensiones Civiles del Estado de Chihuahua
Notas a los Estados Financieros al 30 de junio de 2022
(PESOS)

a) NOTAS DE DESGLOSE

ii) NOTAS AL ESTADO DE SITUACION FINANCIERA

Activo.

Efectivo y Equivalentes.

	2022
Efectivo	60,700
Total	60,700
Bancos	2022
Bancomer	236,400,961
Scotiabank	0
Santander	8,654,799
Banamex	296,691
Banorfe	14,812,528
Total	260,165,179

Inversiones temporales con vencimiento menor a 3 meses

	Importe
Inversiones temporales	0
Bancomer	193,760,003
Santander	0
Vector	0
Total	193,760,003
Total Efectivo y Equivalentes.	453,985,882

Derechos a Recibir Efectivo y Equivalentes y Bienes o Servicios a Recibir

Contribuciones por recuperar a corto plazo:

	Años Anteriores	2017	2018	2019	2020	2021	2022	TOTAL
Ingresos por Recuperar a Corto Plazo								
Servicio Medico	307,669,250	153,251,527	107,246,719	94,812,318	560,361	467,718,981	91,192,138	1,222,451,293
Pensiones	203,264,778	23,202,597	47,603,767	24,766,586	124,577	48,817,343	51,034,556	398,814,205
Pensiones Nueva Ley	26,726,741	14,387,239	1,417,785	-	2,617,920	3,894,866	21,307,021	70,351,562
Pensiones Cuentas Individuales	22,325,060	17,548,395	43,100,972	34,819,859	11,484,828	38,343,871	25,108,713	192,731,699
Medicamentos	6,256,370							6,256,370
Transferencias, asig. subsidios y otras ayudas				243,692,962		73,072,796	1,707,144	318,472,902
Subsidio estatal jubilados y pensionados						1,702,188,601	131,924,728	1,834,113,329
Total	566,242,189	208,389,758	199,369,213	398,091,725	14,787,687	2,334,036,478	322,274,300	4,043,191,360

	Cuentas de Balance	Cuentas de Orden	Total
Servicio Medico	481,436,204	741,015,089	1,222,451,293
Pensiones	241,715,226	157,098,814	398,814,040
Pensiones Nueva Ley regularizados	46,874,051	23,477,510	70,351,561
Pensiones Cuentas Individuales	134,066,505	58,665,194	192,731,699
Medicamentos Ichisal	6,256,378		6,256,378
Transferencias, asig. subsidios y otras ayudas	243,692,962	1,908,893,269	2,152,586,231
Total	1,154,041,326	2,889,149,877	4,043,191,203

Pensiones Civiles del Estado de Chihuahua
Notas a los Estados Financieros al 30 de junio de 2022
(PESOS)

Derechos a Recibir Efectivo y Equivalentes y Bienes o Servicios a Recibir	Importe
Otras Cuentas por Cobrar	244,867.408
Cuentas por Cobrar a Corto Plazo	823,931
Deudores Diversos por Cobrar a Corto Plazo	905,383,793
Contribuciones por recuperar	65,295,032
Prestamos Otorgados a Corto Plazo	6,358,867
Otros Derechos a Recibir Efectivo o Equivalentes C.P.	1,222,729,032
Total	1,946,258,863
Anticipo a Proveedores	55,116,393
Anticipo a Contratistas	32,684,678
Total	87,801,071

Bienes de Consumo

El método de valuación de inventarios es el UEPS, debido a que los movimientos de compras y consumos quedan valuados a costos actuales. El cambiar el método de valuación representaría un incremento en el valor final del almacén.

Almacenes	Importe
Almacén de proveeduría	1,494,726
Almacén de medicinas	137,359,551
Almacén de rayos x	212,715
Almacén de lab. de análisis clínicos	6,738,722
Almacén de material de curación	7,760,759
Total	153,565,473

Inversiones Financieras

Inversiones Financieras a Largo Plazo	Importe
Inversiones a largo plazo	3,131,276,077
Participaciones y aportaciones	1,000
Total	3,131,277,077

El monto de las inversiones a largo plazo se encuentra en Vector casa de bolsa y corresponde a las retenciones del trabajador del 12% y aportación patronal del 13% en el régimen de cuenta individual así como los rendimientos generados al cierre de cada mes.

Pensiones Civiles del Estado de Chihuahua
Notas a los Estados Financieros al 30 de junio de 2022
(PESOS)

Bienes Muebles e Inmuebles

Concepto	Monto	Depreciación del Ejercicio	Depreciación Acumulada	Valor en Libros
Bienes Inmuebles				
Terrenos	43,241,370	0,000	0,000	43,241,370
Edificios no Habitacionales	200,341,998	2,320,680	84,637,353	115,704,645
Construcciones en Proceso	369,784,629		0,000	369,784,629
Total Bienes Inmuebles	613,367,997	2,320,680	84,637,353	528,730,643
Mobiliario y Equipo de Administración	41,290,725	890,974	38,020,717	3,270,008
Mobiliario y Equipo Educativo y Recreativo			0,000	0,000
Equipo Instrumental Médico y de Laboratorio	54,360,683	631,198	51,581,661	2,779,023
Vehículos y Equipo de Transporte	12,533,979	349,856	10,455,048	2,078,931
Maquinaria, Otros Equipo y Herramientas	5,952,757	166,475	4,646,913	1,105,844
Total Bienes Muebles	114,138,143	2,038,503	104,904,338	9,233,805
Activos Intangibles	52,500			
Total Bienes Inmuebles y Muebles	727,558,640	4,359,183	189,541,692	537,964,448

La depreciación y amortización de los bienes muebles, inmuebles e intangibles se registra de conformidad con lo establecido en el "Acuerdo por el que se emiten las reglas específicas del registro y valoración del patrimonio" emitido por el CONAC y publicado en el Diario Oficial de la Federación el 13 de diciembre de 2011, siendo la última reforma el 27 de diciembre de 2017.

Otros activos

Concepto	Importe
Otros activos Circulantes	182,791

Este importe corresponde a los diversos depósitos en garantía realizados por la Institución.

Pensiones Civiles del Estado de Chihuahua
Notas a los Estados Financieros al 30 de junio de 2022
(PESOS)

Pasivo.

Relación de Cuentas y Documentos por pagar:

Concepto	Importe
Cuentas por Pagar a Corto Plazo	
Proveedores pensiones	10,487,900
Proveedores de medicamento	718,708,664
Proveedores Subrogados	351,124,433
Total proveedores	884,295,514
Retenciones y Contribuciones Por Pagar a Corto Plazo	5,390,767
Otras Cuentas por Pagar a Corto Plazo	253,087,320
Total Cuentas por Pagar a Corto Plazo	1,142,773,600

Concepto	Importe
Provisiones a Corto Plazo	
Provision de Gastos	0
Provision de Obligaciones Laborales	3,086,457,377
Provision de Gratificación anual	17,605,271
Total Provisiones a Corto Plazo	3,104,062,648

Concepto	Importe
Provisiones a Largo Plazo	
Aportación al fondo por pagar	21,866,279
Provision obligaciones laborales	119,497,331,324
Cuotas al fondo de pensiones por el trabajador	2,177,359,443
Cuotas al fondo propio por el trabajador 12%	1,612,650,578
Cuotas y aportaciones a cuentas individuales	3,104,967,175
Aportación patronal a fondo pension garantizada 3%	364,669,489
Intereses de Cuentas Individuales por distribuir	475,704,338
Cuotas pension garantizada cuenta individual 12%	559,021
Provisiones para Pensiones a Largo Plazo	127,257,452,333

Total Pasivo	131,504,286,581
---------------------	------------------------

Las Cuotas de los trabajadores se consideran provisión para pensiones a largo plazo ya que se integra un pasivo para el momento en que se dé la jubilación o pensión del trabajador.

Pensiones Civiles del Estado de Chihuahua
Notas a los Estados Financieros al 30 de junio de 2022
(PESOS)

Pasivos Laborales.

Este rubro representa el pasivo laboral de la entidad calculado al 31 de diciembre del 2020 y proyectado al 31 de diciembre de 2021 de acuerdo al calculo actuarial emitido por el actuario Francisco Miguel Aguirre Villareal, ced. Prof. 5508498, actuario certificado en pasivos contingentes no. 91, emitido con fecha 07 de julio de 2021

	Retiro	Terminacion	Total
Pasivo Neto Proyectado 2020	= 103,775,256,044	7,969,697,466	111,744,953,510
Pagos Esperados 2021	+ 6,889,867,228	26,021,369	6,915,888,597
Costo Neto Proyectado Esperado 2021	= 12,814,527,358	1,327,251,367	14,141,778,725
Pasivo Neto Proyectado Esperado 2021	= 109,699,916,174	9,270,927,463	118,970,843,637
Obligación Transitoria en Utilidades Retenidas 2020	+ 44,954,728,209	0	44,954,728,209
Pérdidas/(ganancias) actuariales a ORI 2020	+ 0	0	0
Activos de Plan Esperados 2020	+ 0	0	0
Provisión Final Esperada 2021	= 154,654,644,383	9,270,927,463	163,925,571,846

Comentarios generales y recomendaciones emitidos por el actuario:

Algunos de los datos mas relevantes de la valuacion actuarial, considerando una tasa real de rendimiento anual del 2.0% son:

El numero de trabajadores con derecho a pension por jubilacion, vejez o cesantia es de 1,826 personas, lo que representa el 8.76% del numero total de pensionados existentes al 31 de diciembre de 2020 y 4.66% del numero de trabajadores activos.

Actualmente el sistema de pensiones se encuentra en un estado de insuficiencia financiera

Pensiones Civiles del Estado de Chihuahua
Notas a los Estados Financieros al 30 de junio de 2022
(PESOS)

III) NOTAS AL ESTADO DE ACTIVIDADES

Ingresos

Cuentas y aportaciones al servicio medico	908,798,480
Total de ingresos de la Gestion	908,798,480
Cuentas de ahorro para el retiro	441,176,242
Otras cuotas y apor. para la seguridad social	286,449,587
Ing. por vias. De bienes y serv. de ord. descent.	0
Transferencias internas y asig. al sector público	2,512,908,008
Total Participaciones, aportaciones, transferencias, Subsidios	3,240,533,838
Otros ingresos y beneficios	
Ingresos financieros:	
Intereses por préstamos	5,315,000
Intereses bancarios	494,575
Rendimiento sobre inversiones temporales	5,988,685
Total Ingresos financieros	11,798,260
Incremento por variación de inventarios	73,317
Otros ingresos	
Descuentos sobre compras	567,862
Ingreso por diferencia en saldo	0
Varios	112,587
Recuperación de medicamentos de derechohabientes	2,194
Utilidad en Venta de Activo	20,499
Cheques cancelados no cobrados	0
Recuperación de Seguros	53,100
Venta de bases de licitación	141,600
Recargos varios	6,256
Donativos	49,200
Total otros ingresos	953,298
Total otros ingresos y beneficios	12,824,874
Total de ingresos	4,162,157,192

Pensiones Civiles del Estado de Chihuahua
Notas a los Estados Financieros al 30 de junio de 2022
(PESOS)

Gastos y Otras Pérdidas

REMUNERACIONES AL PERSONAL DE CARACTER PERMANENTE	5111	142,176,261	2%
REMUNERACIONES AL PERSONAL DE CARACTER TRANSITORIO	5112	9,702,102	0%
REMUNERACIONES ADICIONALES Y ESPECIALES	5113	39,615,501	1%
SEGURIDAD SOCIAL	5114	17,796,857	0%
OTRAS PRESTACIONES SOCIALES Y ECONOMICAS	5115	31,378,370	0%
PAGO DE ESTIMULOS A SERVIDORES PUBLICOS	5116	175,531	0%
MAT. DE ADMON. EMISION DE DOCTOS, ARTIC. OFICIALES	5121	1,629,807	0%
ALIMENTOS Y UTENSILIOS	5122	821,588	0%
MAT Y ARTIC DE CONSTRUCCION Y DE REPARACION	5124	5,442,898	0%
PRODUCTOS QUIMICOS, FARMACEUTICOS Y DE LABORATORIO	5125	481,532,444	6%
COMBUSTIBLES, LUBRICANTES Y ADITIVOS	5126	1,276,051	0%
VESTUARIO, BLANCOS, PRENDAS PROTECC -ART DEPORT	5127	0	0%
MATERIALES Y SUMINISTROS PARA SEGURIDAD	5128	2,148,603	0%
HERRAMIENTAS, REFACCIONES Y ACCESORIOS MENORES	5129	30,797	0%
SERVICIOS BASICOS	5131	3,154,077	0%
SERVICIOS DE ARRENDAMIENTO	5132	1,086,760	0%
SERV. PROFES., CIENTIFICOS, TECNICOS Y OTROS SERV.	5133	127,836,585	2%
SERVICIOS FINANCIEROS, BANCARIOS Y COMERCIALES	5134	111,691	0%
SERVICIOS DE COMUNICACION SOCIAL Y PUBLICIDAD	5136	83,741	0%
SERVICIOS DE TRASLADO Y VIATICOS	5137	357,568	0%
SERVICIOS OFICIALES	5138	2,453,171	0%
TRANSFERENCIAS A ENTIDADES	5221	0	0%
PENSIONES Y JUBILACIONES	5250	6,596,370,039	88%
DEPRECIACIONES DE BIENES INMUEBLES	5513	2,320,680	0%
DEPRECIACIONES DE BIENES MUEBLES	5514	2,038,503	0%
VARIAC. ALMACEN DE MAT Y SUMINISTROS DE CONSUMO	5525	55,829	0%
OTROS GASTOS VARIOS	5549	323,619	0%
PENAS MULTAS	5541	0	0%
		7,469,921,070	

Las cuentas que superaron el 10% del importe total del gasto es únicamente 1: 5250. Representa el monto pagado por jubilaciones.

Cabe mencionar que los puntos anteriores forman parte del objeto social de la institución.

Pensiones Civiles del Estado de Chihuahua
Notas a los Estados Financieros al 30 de junio de 2022
(PESOS)

III) NOTAS AL ESTADO DE VARIACIÓN EN LA HACIENDA PÚBLICA

En el Rubro de Cambios por Errores contables los movimientos más significativos son los siguientes.

- Ejercicio 2014 ajusta por \$66,398,334 reconociendo el bono magisterial de diciembre de 2014.
- Ejercicio 2015, ajuste reconocimiento del Estudio Actuarial por \$3,659,036,145
- Ejercicio 2018, cancelación de aportaciones por \$21,837,600.30
- Ejercicio 2018, registro de aportación patronal cuenta individual \$ 65,328,581.64
- Ejercicio 2018, penalización proveedores \$ 1,169,979.26
- Ejercicio 2021, penalización proveedores \$ 59,788,209.39

IV) NOTAS AL ESTADO DE FLUJOS DE EFECTIVO

Efectivo y equivalentes

Del análisis del saldo inicial y final que se reflejan en la última parte el Estado de Flujo de Efectivo, se determina la disminución del efectivo derivado de la aplicación de los recursos de 2022

Efectivo	2022	2021
Caja	60,700	58,700
Bancos	260,165,179	604,215,013
Inversiones	3,325,037,081	2,847,543,534
Total	3,585,262,959	3,451,917,248

Pensiones Civiles del Estado de Chihuahua
Notas a los Estados Financieros al 30 de junio de 2022
(PESOS)

Las adquisiciones de Bienes Muebles e Inmuebles se integran de la siguiente forma:

	2022	2021
Muebles de oficina y estantería	47,937,640	0
Otros mobiliarios y equipos	19,982,950	55,900,120
Aparatos deportivos	0	0
Máquinaria, otros equipos y herramientas	9,184,880	206,010,260
Equipos de comunicación	0	0
Equipo de generación eléctrica	0	0
Equipo médico	25,699,800	81,809,380
Equipo de cómputo y tecnologías de la información	35,253,700	152,058,430
Total	138,058,970	495,778,190

Flujos de Efectivos Netos de Actividades de Operación

	2022	2021
Exceso(Deficit) de ingresos sobre egresos	-444,340,220	-661,806,957
Paridas de ejercicios anteriores	0	-397,319,000
Baja de activos fijos	0	0
Incremento (disminución) de la reserva de obligaciones contingentes	602,157,511	602,157,511
Beneficios a los empleados a Cto. Plazo	0	0
Incremento a la reserva de gratificación anual	2,964,826	-596,034,172
Depreciación	715,415	737,380
Total	161,497,531	-1,052,265,259

Pensiones Civiles del Estado de Chihuahua
Notas a los Estados Financieros al 30 de junio de 2022
(PESOS)

V) CONCILIACION ENTRE LOS INGRESOS PRESUPUESTARIOS Y CONTABLES, ASI COMO ENTRE LOS EGRESOS PRESUPUESTARIOS Y GASTOS CONTABLES

1. Ingresos Presupuestarios	4,001,603,215
2. Más ingresos contables no presupuestarios	160,553,976
2.1 Ingresos Financieros	11,798,260
2.2 Incremento por Variación de Inventarios	73,317
2.3 Disminución del exceso de estimaciones por pérdida o deterioro u obsolescencia	0
2.4 Disminución del exceso de provisiones	0
2.5 Otros Ingresos y beneficios varios	0
2.6 Otros ingresos contables no presupuestarios	148,682,400
3. Menos ingresos presupuestarios no contables	0
3.1 Aprovechamientos Patrimoniales	0
3.2 Ingresos derivados de financiamientos	0
3.3 Otros Ingresos presupuestarios no contables	0
4. Ingresos Contables (4 = 1 + 2 - 3)	4,162,157,192

Pensiones Civiles del Estado de Chihuahua
Notas a los Estados Financieros al 30 de junio de 2022
(PESOS)

1. Total de egresos (presupuestarios)	3,852,375,436
2. Menos egresos presupuestarios no contables	138,059
2.1 Materias Primas y Materiales de Producción y Comercialización	0
2.2 Materiales y Suministros	0
2.3 Mobiliario y Equipo de Administración	103,174
2.4 Mobiliario y Equipo Educativo y Recreativo	0
2.5 Equipo e Instrumental Médico y de Laboratorio	25,700
2.6 Vehículos y Equipo de Transporte	0
2.7 Equipo de Defensa y Seguridad	0
2.8 Maquinaria, Otros Equipos y Herramientas	9,185
2.9 Activos Biológicos	0
2.10 Bienes Inmuebles	0
2.11 Activos Intangibles	0
2.12 Obra Pública en Bienes de Dominio Público	0
2.13 Obra Pública en Bienes Propios	0
2.14 Acciones y Participaciones de Capital	0
2.15 Compra de Títulos y Valores	0
2.16 Concesión de Préstamos	0
2.17 Inversiones en Fideicomisos, Mandatos y Otros Análogos	0
2.18 Provisiones para Contingencias y Otras Erogaciones Especiales	0
2.19 Amortización de la Deuda Pública	0
2.20 Adueros de Ejercicios Fiscales Anteriores (ADEFAS)	0
2.21 Otros Egresos Presupuestales No Contables	0
3. Más Gasto Contables No Presupuestales	3,617,683,695
3.1 Estimaciones, Depreciaciones, Deterioros, Obsolescencia y Amortizaciones	4,359,183
3.2 Provisiones	0
3.3 Disminución de inventarios	55,829
3.4 Aumento por insuficiencia de estimaciones por pérdida o deterioro u obsolescenci	0
3.5 Aumento por insuficiencia de provisiones	3,612,845,064
3.6 Otros Gastos	323,619
3.7 Otros Gastos Contables No Presupuestales	0
4. Total de Gasto Contable (4 = 1 + 2 + 3)	7,469,921,071

Pensiones Civiles del Estado de Chihuahua
Notas a los Estados Financieros al 30 de junio de 2022
(PESOS)

b) NOTAS DE MEMORIA (CUENTAS DE ORDEN)

Se registra en cuenta de orden lo recargos por falta de pago de las Instituciones afiliadas, cuyo saldo al 30 de junio de 2022 asciende a \$ 1,956,110.57 se anexa detalle (5a)

El saldo de las instituciones afiliadas esta registrado en cuentas de balance y cuentas de orden por un monto de 4,053,750,484.35 se anexa detalle (5b)

c) NOTAS DE GESTION ADMINISTRATIVA

1. Introducción

A partir del 1º de enero de 2014 entra en vigor la nueva ley de Pensiones Civiles del Estado de Chihuahua, que regula las prestaciones socioeconómicas de sus afiliados.

2. Panorama Económico y Financiero

La institución se alinea al plan de austeridad emitido por Gobierno Central.

3. Autorización e Historia

El organismo fue creado por decreto 92 del H. Congreso del Estado de Chihuahua el 23 de enero de 1957.

Pensiones Civiles del Estado de Chihuahua es un Organismo Público Descentralizado con personalidad jurídica y patrimonio propio

Esta antigua "Dirección de Pensiones Civiles del Estado", fue creada como organismo descentralizado del Gobierno del Estado de Chihuahua y, como tal, tiene personalidad jurídica, patrimonio y competencia propios, de acuerdo con la Ley que la creó, que fue aprobada en 1957 y modificada sustancialmente en 1981.

A fines de 1981 se aprobó una nueva Ley de Pensiones y el actual Reglamento de los Trabajadores al Servicio del Estado.

El máximo órgano de gobierno es la H. Junta Directiva integrada por los titulares de: Secretaría de Hacienda, Secretaría de Educación, Cultura y Deporte, Secretaría de Salud, Rector de la Universidad Autónoma de Chihuahua, Secretario General de la Sección 42 del Sindicato Nacional de Trabajadores de la Educación, Secretario General del Sindicato de Trabajadores al Servicio del Gobierno del Estado y el Director General de Pensiones Civiles del Estado.

Administrativamente, dirección general cuenta con 4 direcciones, la Médica y la de Finanzas, la de Administración y la de Prestaciones, que a su vez cuentan con Departamentos y Delegaciones Cabecera, Divisiones, Secciones y botiquines.

Pensiones Civiles del Estado de Chihuahua
Notas a los Estados Financieros al 30 de junio de 2022
(PESOS)

4. Organización y Objeto Social

a) **Objeto Social**
Regular el régimen de seguridad social de los trabajadores al servicio del Gobierno del Estado de Chihuahua, de la Sección XLII del Sindicato Nacional de Trabajadores de la Educación, del Sindicato de Trabajadores al Servicio de Gobierno del Estado, de la Universidad Autónoma de Chihuahua y otros Organismos Públicos Descentralizados.

b) **Principales Actividades**

Entre las principales actividades se encuentran:

- Proporcionar servicio médico
- Pago de Pensiones y Jubilaciones
- Otorgar Préstamos personales

c) **Ejercicio Fiscal**

La información que se emite corresponde al ejercicio fiscal comprendido del 01 de enero al 30 de junio

d) **Régimen Jurídico:**

Ley de Pensiones Civiles del Estado de Chihuahua.

e) **Consideraciones Fiscales.**

De acuerdo a las disposiciones de la Ley del ISR, el Organismo no está sujeto al impuesto sobre la renta ("ISR") por su carácter de persona moral con fines no lucrativos, de acuerdo con el Artículo 79 de la Ley de dicho impuesto; únicamente estamos obligados a enterar lo siguiente:

- Las retenciones de ingresos por salarios
- Las retenciones de ingresos por arrendamiento
- Las retenciones de ingresos por servicios profesionales.

Pensiones Civiles del Estado de Chihuahua **Notas a los Estados Financieros al 30 de junio de 2022** **(PESOS)**

5. Bases de Preparación de los Estados Financieros.

- a) El Organismo ha adoptado los lineamientos que se derivan de la LGCG, de conformidad con lo establecido en el Acuerdo de Interpretación sobre las Obligaciones Establecidas en los Artículos Transitorios de la LGCG para la emisión de los estados financieros (contables).
- b) Para la integración de los estados financieros, el Organismo ha decidido utilizar el costo histórico en las operaciones del ejercicio.
- c) El Organismo tiene la obligación de apegarse en la preparación de sus estados financieros a los siguientes postulados básicos emitidos por el CONAC:
 - Sustancia económica
 - Entes públicos
 - Existencia permanente
 - Revelación suficiente
 - Importancia relativa
 - Registro e integración presupuestaria
 - Consolidación de la información financiera
 - Devengo contable
 - Valuación
 - Dualidad económica
 - Consistencia

6. Políticas de Contabilidad Significativas

a) Actualización:

Los saldos que provienen de adquisiciones realizadas entre el 1 de enero de 2002 y hasta el 31 de diciembre de 2007 se actualizaron aplicando factores derivados del Índice Nacional de Precios al Consumidor ("INPC") hasta esa fecha. El importe de los activos fijos adquiridos hasta el 31 de diciembre de 2001, fue el que se reportó a esa fecha con base en valores netos de reposición de acuerdo con avalúos de peritos independientes y posteriormente fueron actualizados utilizando factores derivados del INPC.

Por los ejercicios 2008 al 2010 se presentó una inflación acumulada de 14.5% por lo que se estubo un período de desconexión inflacionaria, en donde los Estados Financieros de años anteriores deben conservar los efectos de re expresión; mientras que a partir del ejercicio de 2008 no se reconocerán los efectos de la inflación.

a) Método de Valuación de Inventarios.

Los inventarios que se presentan en el estado de situación financiera son valuados utilizando el método de últimas entradas.

b) Cálculo Actuarial.

El estudio actuarial corresponde a cifras al 31 de diciembre de 2020, el cual ya contempla las modificaciones a la nueva ley que entró en vigor a partir de enero del 2014.

El pasivo neto proyectado de este estudio fue de \$1,116,970,843,637, por lo que en julio de 2021 se efectuó un ajuste para llegar a la cifra anteriormente citada. El importe de dicho ajuste que afectó al ejercicio del 2021 fue de \$ 2,463,409,013

c) Provisiones.

Se crea la provisión para el pago de gratificación anual a los empleados de la institución el cual se cancelara en diciembre al momento del pago de dicha prestación. Al mes de mayo el monto de dicha provisión asciende a la cantidad de \$14,640,445.52

Pensiones Civiles del Estado de Chihuahua
Notas a los Estados Financieros al 30 de junio de 2022
(PESOS)

7. Reporte Analítico del Activo.

En el 2022 se aplicaron las siguientes tasas de depreciación de Activo Fijo

Cuenta	Nombre	Tasa de Depreciación 2022
1-2-3-1-0	Terrenos	
1-2-3-3-0	Edificios no Habitacionales	3.30%
1-2-4-1-1	Muebles de oficina y estantería	10%
1-2-4-1-2	Muebles excepto de oficina y estantería	10%
1-2-4-1-3	Equipo de cómputo y tecnologías de la información	33.33%
1-2-4-1-9	Otros mobiliarios y equipos de administración	10%
1-2-4-2-1	Equipos y aparatos audiovisuales	33.33%
1-2-4-2-2	Aparatos deportivos	20%
1-2-4-2-3	Cámaras fotográficas y de video	33.33%
1-2-4-2-9	Otros mobiliarios y equipo educacional y recreativo	20%
1-2-4-3-1	Equipo médico y de laboratorio	20%
1-2-4-4-1	Vehículos y equipo terrestre	20%
1-2-4-4-9	Otros equipos de transporte	20%
1-2-4-6-2	Maquinaria y equipo industrial	10%
1-2-4-6-3	Maquinaria y equipo de construcción	10%
1-2-4-6-4	Sistemas de aire acondicionado, calefacción y de refrigeración industrial y comercial	10%
1-2-4-6-5	Equipo de comunicación y telecomunicación	10%
1-2-4-6-6	Equipos de generación eléctrica, aparatos y accesorios eléctricos	10%
1-2-4-6-7	Herramientas y máquinas-herramientas	10%
1-2-4-6-9	Otros equipos	10%

Bajo protesta de decir verdad declaramos que los Estados Financieros y sus Notas son razonablemente correctos y responsabilidad del emisor

RECARGOS POR ADEUDOS DE INSTITUCIONES AFILIADAS

Al 30 de junio de 2022 se tiene registrado en cuentas de orden, recargos por adeudos de Instituciones Afiliadas cuyo saldo se desglosa a continuación (miles de pesos):

DEPENDENCIA	IMPORTE	
	JUNIO	2022
200 Coordinación Estatal de la Tarahumara	0	0.000
300 Consejo Estatal de Población	2	7.589
400 Comisión Estatal de Derechos Humanos	0	60.582
500 C.E.C.Y.T.E.CH	3	20.612
610 Secretaría de Hacienda Burócratas	37,417	792,958.357
700 DIF Estatal	37	946.784
800 FIDEAPECH	0	0.000
900 Inst. Chihuahuense de la Salud	116	55,407.136
1000 Comisión Estatal de Vivienda (COESVI)	32	5,428.695
1100 Inst. Chihuahuense de la Cultura	0	0.000
1200 Junta Central de Agua	47	19,918.864
1300 Junta Mpal. de Agua de Chihuahua	2,756	255,605.975
1400 Junta Mpal. de Agua de Delicias	367	36,479.886
1500 Junta Mpal. de Agua de Parral	546	42,177.432
1600 Junta Mpal. de Agua Nvo. Casas Gdes.	20	1,471.358
1700 Junta Mpal. de Agua de Ojinaga	100	9,983.952
1800 Junta Mpal. de Agua de Aldama	0	40.430
1900 Junta Mpal. de Agua de Saucillo	4	401.662
2000 Junta Mpal. de Agua de Rosales	0	0.280
2100 Junta Mpal. de Agua de Madera	10	1,393.869
2200 Junta Mpal. de Agua de Meoquí	0	0.811
2300 Junta Mpal. de Agua de Villa Ahumada	2	207.566
2400 Junta Mpal. de Agua de Bocoyna	14	1,340.171
2500 Junta Mpal. de Agua de Sta. Bárbara	6	776.957
2600 Junta Mpal. de Agua de Guerrero	0	0.321
2700 Junta Mpal. de Agua de San Fco. del Oro	13	720.583
2800 Junta Mpal. de Agua de Camargo	0	896.062
2900 Junta Mpal. de Agua de Buenaventura	0	164.266
3000 Junta Mpal. de Agua de Jiménez	31	3,790.022
3100 Junta Mpal. de Agua de Guadalupe	0	813.985
3200 Promotora de la Industria Chihuahuense	0	0.000
3800 Sindicato de Burocratas	0	0.000
4000 Universidad Autónoma de Chihuahua	12,637	667,545.214
4100 Inst. Chihuahuense del Deporte	16	2,075.151
4200 Inst. Chihuahuense de la Juventud	0	2.108
4300 Junta de Asistencia Privada	2	145.429
4400 Instituto Chihuahuense para la Transparencia	12	342.434
4500 Instituto Chihuahuense de Infraestructura Física y Educativa	0	35.387
4600 C.O.E.C.Y.T.E.CH	0	3.133
4700 Instituto Estatal Electoral	1	69.034
4800 Subsistema de Preparatoria Abierta	60	4,479.560
4900 Escuela Normal Superior	0	0.000
5000 Tribunal Estatal Electoral de Chihuahua	3	51.183
5100 Instituto Chihuahuense de la Mujer	1	91.042
5200 Congreso del Estado de Chihuahua	18	6,003.615
5300 Secretaría de Comunicaciones y Obras Públicas	0	0.000
5400 Tribunal Superior de Justicia	0	38,906.344
5500 Congreso del Estado de Chihuahua	16	5,254.694
5600 Auditoría Superior	1	89.962
5800 sria. ejecutiva del sistema estatal anticorrupcion	0	0.410
5900 fiscalia anticorrupcion del estado de chihuahua	1	1.663
TOTAL	54,291	1,956,111

NOTA: INFORMACION PROPORCIONADA POR EL DEPARTAMENTO DE INGRESOS

SALDO AFILIADAS

El saldo de esta cuenta se integra de la siguiente forma :

Institución	MILES DE PESOS									
	2021		MAYO		JUNIO		2022		TOTAL	
	Penalones	Penalones Nueva Ley Regularizadores	Penalones Nueva Ley Regularizadores	Penalones Cuentas Individuales	Penalones Nueva Ley Regularizadores	Penalones Cuentas Individuales	Penalones Nueva Ley Regularizadores	Penalones Cuentas Individuales	Subsidio estatal jubilados y pensionados	Total
AUDITORIA SUPERIOR DEL ESTADO	172	48	131	385	744	124	37	0	0	91
AUDITORIA SUPERIOR DEL ESTADO (eventuales)	23	0	11	78	102	0	0	0	0	102
CENTRO DE CONCILIACION LABORAL	475	11	379	0	685	0	0	0	0	685
COLEGIO EST-CENT.Y TECN.EDO.CHIH.	45	198	148	0	317	0	0	0	0	317
COMISION ESTATAL DE LOS DERECHOS HUMA	258	1,128	1,378	0	2,060	0	0	0	0	2,060
CONGRESO DEL ESTADO	724	3,381	4,105	1,378	5,483	0	0	0	0	5,483
CONGRESO DEL ESTADO (eventuales) Congre	133	315	448	1,469	2,365	0	0	0	0	2,365
CONSEJO ESTATAL DE POBLACION	83	6	89	0	149	0	0	0	0	149
DESARROLLO INTEGRAL DE LA FAMILIA DEL E	179	1,122	1,301	88	2,680	0	0	0	0	2,680
FIDEAPECHE	7	3	10	0	17	0	0	0	0	17
FISCALIA ANTICORRUPTION DEL ESTADO DE C	25	124	149	0	199	0	0	0	0	199
INSTITUTO CHIHUAHUENSE DE INFRAESTRUCT	2	117	119	0	121	0	0	0	0	121
INSTITUTO CHIHUAHUENSE DE LA JUVENTUD	15	0	15	2	17	0	0	0	0	17
INSTITUTO CHIHUAHUENSE DE LAS MUJERES	1	81	82	0	83	0	0	0	0	83
INSTITUTO CHIHUAHUENSE DE BALDIO	9,251	1	9,252	0	9,253	0	0	0	0	9,253
INSTITUTO CHIHUAHUENSE DEL DEPORTE Y CL	286	820	1,106	42	1,437	0	0	0	0	1,437
INSTITUTO CHIHUAHUENSE PARA LA TRANSPA	510	347	857	4	1,168	0	0	0	0	1,168
INSTITUTO CHIHUAHUENSE DE COMPETITIVIDA	13	87	100	0	113	0	0	0	0	113
INSTITUTO ESTATAL ELECTORAL	3,222	83	3,305	253	3,838	0	0	0	0	3,838
JUNTA CENTRAL DE AGUA Y SANEAMIENTO	101	1,180	1,281	0	2,461	0	0	0	0	2,461
JUNTA DE ASISTENCIA SOCIAL PRIVADA EN EL	0	0	0	0	0	0	0	0	0	0
JUNTA MPAL DE AGUA ALDAMA	0	0	0	52	52	0	0	0	0	52
JUNTA MPAL DE AGUA BUENAVENTURA	0	0	0	23	23	0	0	0	0	23
JUNTA MPAL DE AGUA CAMAROO	0	0	0	0	0	0	0	0	0	0
JUNTA MPAL DE AGUA CUERRERO	0	0	0	45	45	0	0	0	0	45
JUNTA MPAL DE AGUA JIMENEZ	0	0	0	2,527	2,527	0	0	0	0	2,527
JUNTA MPAL DE AGUA MADERA	0	0	0	889	889	0	0	0	0	889
JUNTA MPAL DE AGUA MECOCI	0	0	0	60	60	0	0	0	0	60
JUNTA MPAL DE AGUA PROGRESO G ORO	0	0	0	688	688	0	0	0	0	688
JUNTA MPAL DE AGUA ROSALES	0	0	0	10	10	0	0	0	0	10
JUNTA MPAL DE AGUA SAN JUANITO	0	0	0	3,368	3,368	0	0	0	0	3,368
JUNTA MPAL DE AGUA SAN JUANITO	0	0	0	1,033	1,033	0	0	0	0	1,033
JUNTA MPAL DE AGUA SAN JUANITO	0	0	0	1,284	1,284	0	0	0	0	1,284
JUNTA MPAL DE AGUA SJA BARBARA	0	0	0	1,171	1,171	0	0	0	0	1,171
JUNTA MPAL DE AGUA SJA AHUMADA	0	0	0	170	170	0	0	0	0	170
JUNTA MUNICIPAL DE AGUA VILLA AHUMADA	1,821	0	1,821	0	1,821	0	0	0	0	1,821
JUNTA MUNICIPAL DE AGUA DE OJINAGA	92,138	19,941	112,079	8,288	130,368	0	0	0	0	130,368
JUNTA MUNICIPAL DE AGUA Y SANEAMIENTO (1,780	54	1,834	146,188	148,022	0	0	0	0	148,022
JUNTA MUNICIPAL DE AGUA Y SANEAMIENTO (13,396	2,524	15,920	432	16,452	0	0	0	0	16,452
JUNTA MUNICIPAL DE AGUA Y SANEAMIENTO (18,650	6,069	24,719	22,391	47,110	0	0	0	0	47,110
PROMOTORA PARA EL DESARROLLO ECONOMI	15	89	104	0	124	0	0	0	0	124
SECRETARIA DE COMUNICACIONES Y OBRAS P	7,682	100	7,782	128	7,910	0	0	0	0	7,910
SECRETARIA DE HACIENDA (indicado de Buce	0	0	0	418,388	418,388	0	0	0	0	418,388
SECRETARIA EJECUTIVA DEL SISTEMA ESTAT	83	18	101	0	119	0	0	0	0	119
SUBSECRETARIA DE PREPARATORIA ABIERTA DEL	37	3,324	3,361	0	3,361	0	0	0	0	3,361
TRIBUNAL ESTATAL ELECTORAL	8,900	1,503	10,403	32	10,435	0	0	0	0	10,435
TRIBUNAL SUPERIOR DE JUSTICIA	240,876	17,715	258,591	878,745	1,137,336	0	0	0	0	1,137,336
UNIVERSIDAD AUTONOMA DE CHIHUAHUA	398,814	70,252	469,066	1,222,451	1,691,517	0	0	0	0	1,691,517
Total										

*Estos datos estan registrados como sigue:

1,154,041,326.27	Registro encuentras de Balance
2,889,149,876.60	Registro en cuentas de orden
4,043,191,202.87	
<u>1,956,110,569.00</u>	Recargos registrados en cuentas de orden
<u>5,999,301,771.87</u>	**

** Saldo coligado con el departamento de ingresos

PENSIONES CIVILES DEL ESTADO DE CHIHUAHUA

Estados Financieros e información médica para interpretación interna.

30 de junio 2022

**PENSIONES CIVILES DEL ESTADO DE CHIHUAHUA
BALANCE GENERAL AL 30 DE JUNIO DEL 2022
COMPARATIVO CON MAYO DEL 2022
(cifras expresadas en miles de pesos)**

	JUNIO	MAYO	JUNIO	MAYO
ACTIVO				
CIRCULANTE				
Caja y Bancos	\$ 453,986	\$ 399,719		
Cuentas por cobrar:				
Prestaciones socioeconómicas	65,295	63,826	884,296	977,810
Instituciones Afiliadas	1,149,077	1,144,558	253,087	256,033
Otras instituciones	6,359	6,359	5,391	5,195
Deudores diversos	824	800	3,086,457	3,086,457
Total Cuentas por Cobrar	1,221,555	1,215,543	4,246,836	4,340,136
Almacén medicamentos, materiales y otros	153,565	163,770	7,735,910	7,622,098
Pagos anticipados	89,158	46,391	21,866	21,958
Total Activo Circulante	1,918,264	1,825,423	119,497,331	118,895,174
NO CIRCULANTE			2,345	2,253
INVERSIONES LARGO PLAZO	3,131,277	3,045,089	127,257,452	126,541,482
INMUEBLES, MAQUINARIA Y EQUIPO			131,504,289	130,881,618
Menos depreciación acumulada	727,559	727,543	(122,664,765)	(122,664,765)
Total Activo No circulante	189,542	188,826	55,799	55,799
	3,669,294	3,583,805	(3,307,764)	(2,863,424)
			(125,916,730)	(125,472,390)
Total Activo	\$ 5,587,558	\$ 5,409,228	\$ 5,587,558	\$ 5,409,228
			Total Pasivo y Patrimonio	\$ 5,409,228

**PENSIONES CIVILES DEL ESTADO DE CHIHUAHUA
ESTADO DE ACTIVIDADES
DEL 1o DE ENERO AL 30 DE JUNIO DEL 2022
(cifras expresadas en miles de pesos)**

CONCEPTO	PENSIONES Y JUBILACIONES	SERVICIO MEDICO	TOTAL
INGRESOS:			
Aportaciones del patrón al fondo de pensiones	\$ 300,627		\$ 300,627
Traspaso de aportación acumulada de trabajadores jubilados y pensionados	111,062		111,062
Diferencial de pensión estática	55,472		55,472
Pensión dinámica	67,621		67,621
Aportaciones del patrón al fondo de pensiones Nueva Ley	154,784		154,784
Recuperación de devolución de fondo	-		-
Aportaciones de servicio médico		\$ 298,005	298,005
Cuotas de Jubilados y Pensionados 4, 3 y 2%	35,187		35,187
Cuotas de Jubilados y Pensionados al 12%	1,479		1,479
Diferencial de servicio médico		610,794	610,794
Recursos Estatales Jubilados	1,530,889		1,530,889
Recursos Estatales Nomina y Gastos Serv. Med.		261,699	261,699
Fondo FAFEF	716,137		716,137
Recursos Estatales Nomina y Gastos Pensiones	4,184		4,184
Apoyo gastos funerarios	1,393		1,393
Total ingresos	2,977,442	1,170,497	4,149,332
COSTOS:			
Jubilaciones y pensiones	2,983,425		2,983,425
Provisión jubilaciones	3,612,945		3,612,945
Servicio médico		769,893	769,893
	6,596,370	769,893	7,366,263
Exceso (déficit) bruto	(3,618,928)	400,604	(3,216,931)
GASTOS GENERALES:			
Gastos de administración	6,764	96,403	103,167
	6,764	96,403	103,167
Exceso (déficit) de operación	(3,625,691)	304,201	(3,320,098)
RESULTADO DE FINANCIAMIENTO:			
Gastos financieros	112	-	112
Productos financieros	11,798	568	12,366
	11,687	568	12,254
OTROS GASTOS Y PRODUCTOS :			
Gastos	379	-	379
Productos	459	-	459
	79	-	79
Exceso (déficit) neto	(3,613,925)	304,769	(3,307,764)

PENSIONES CIVILES DEL ESTADO DE CHIHUAHUA
ESTADO DE FLUJOS DE EFECTIVO
DEL 1o DE ENERO AL 30 DE JUNIO DEL 2022
COMPARATIVO CON MAYO DEL 2022
(cifras expresadas en miles de pesos)

	JUNIO	MAYO
ACTIVIDADES DE OPERACIÓN		
Exceso(Deficit) de ingresos sobre egresos	\$ (444,340)	\$ (719,830)
Partidas de ejercicios anteriores	\$ -	\$ -
Baja de activos fijos	-	-
Incremento (disminución) a la reserva de obligaciones contingentes	602,158	602,158
Beneficios a los empleados a Cto Plazo	-	-
Incremento a la reserva de gratificación anual	2,965	2,998
Depreciación	715	716
Suma	<u>161,498</u>	<u>(113,959)</u>
 (Incremento) disminución de prestaciones socio-económicas a corto plazo	 (1,469)	 (841)
(Incremento) disminución a instituciones afiliadas	(4,519)	1,015
(Incremento) disminución a otras cuentas por cobrar	(42,791)	3,021
(Incremento) Disminución a almacén de medicamentos y materiales	10,205	(40,164)
Incremento (Disminución) en proveedores	(93,514)	31,086
Incremento (Disminución) en acreedores diversos	(2,945)	(24,849)
Incremento (Disminución) en impuestos por pagar	195	9
Incremento a la aportación al fondo de pensiones de asegurados	113,812	87,545
(Disminución) Incremento a aportaciones al fondo por pagar	(92)	(0)
(Disminución) Incremento a Devolucion cuenta individual	92	0
 Flujos netos de efectivo de actividades de operación	 <u>140,471</u>	 <u>(57,137)</u>
ACTIVIDADES DE INVERSION		
Adquisición de activos fijos	<u>(16)</u>	<u>(9)</u>
Flujos netos de efectivo de actividades de inversión	<u>(16)</u>	<u>(9)</u>
ACTIVIDADES DE FINANCIAMIENTO		
Activo Fijo Donado	-	-
Préstamo bancario con banca interacciones	-	-
Anticipos de la SH por retenciones y aportaciones	-	-
Préstamo de SH para financiar prestaciones a Afiliados	-	-
Apoyo de la SH del Gob. del Edo. para compra de Activo Fijo	-	-
Pago de préstamo bancario con banca interacciones	-	-
Flujos netos de efectivo de actividades de financiamiento	<u>-</u>	<u>-</u>
 Incremento (Disminución) neto de efectivo	 \$ 140,455	 \$ (57,146)
Efectivo al inicio del período	\$ 3,444,808	\$ 3,501,954
Efectivo al final del período	<u>\$ 3,585,263</u>	<u>\$ 3,444,808</u>
 Efectivo	 \$ 3,585,263	 \$ 3,444,808
Sobregiro en Bancos	-	-
	<u>\$ 3,585,263</u>	<u>\$ 3,444,808</u>

**PENSIONES CIVILES DEL ESTADO DE CHIHUAHUA
ESTADO DE ACTIVIDADES DE PENSIONES Y JUBILACIONES
DEL MES DE JUNIO DEL 2022 Y MAYO DEL 2022
Y COMPARATIVO AL MES DE JUNIO DEL 2021
(cifras expresadas en miles de pesos)**

CONCEPTO	ACUMULADO		MENSUAL	
	2022	2021	JUNIO	MAYO
Aportación del patrón al fondo de pensiones	\$ 300,627	\$ 294,806	\$ 46,681	\$ 56,614
Traspaso de aportación acumulada de trabajadores jubilados y pensionados	111,062	102,752	12,321	36,233
Diferencial de pensión estática	55,472	-	20,967	1,121
Pensión dinámica	67,621	130,328	9,023	8,884
Aportaciones del patrón al fondo de pensiones Nueva Ley	154,784	154,071	24,787	26,324
Cuotas de Jubilados y Pensionados 4, 3 y 2%	35,187	34,662	5,874	5,867
Cuotas de Jubilados y Pensionados al 12%	1,479	1,020	259	258
Recuperación de devolución de fondo	-	-	-	-
Recursos Estatales Jubilados	1,530,889	2,197,521	241,547	178,296
Fondo FAFEF	716,137	677,201	119,356	119,357
Recursos Estatales Nomina y Gastos Pensiones	4,184	6,069	642	525
Apoyo gastos funerarios	1,393	-	1,237	156
	<u>2,978,835</u>	<u>3,598,431</u>	<u>482,694</u>	<u>433,634</u>
COSTOS:				
Jubilaciones y pensiones	2,983,425	2,814,188	496,828	523,032
Provisión jubilaciones	3,612,945	3,873,083	602,158	602,158
	<u>6,596,370</u>	<u>6,687,271</u>	<u>1,098,986</u>	<u>1,125,189</u>
Exceso (déficit) bruto	(3,617,535)	(3,088,840)	(616,292)	(691,555)
GASTOS DE GENERALES:				
Gastos de administración	6,764	8,361	1,249	708
Exceso (déficit) de operación	(3,624,298)	(3,097,201)	(617,541)	(692,263)
RESULTADO DE FINANCIAMIENTO:				
Gastos financieros	112	115	15	16
Productos financieros	11,798	13,811	2,209	2,159
Resultado por posición monetaria	-	-	-	-
	<u>11,687</u>	<u>13,696</u>	<u>2,194</u>	<u>2,142</u>
OTROS GASTOS Y PRODUCTOS:				
Gastos	379	1,505	18	332
Productos	459	(826)	65	26
	<u>79</u>	<u>(2,331)</u>	<u>47</u>	<u>(307)</u>
Exceso (déficit) neto	<u>\$ (3,612,533)</u>	<u>\$ (3,085,836)</u>	<u>\$ (615,300)</u>	<u>\$ (690,426)</u>

**PENSIONES CIVILES DEL ESTADO DE CHIHUAHUA
GASTOS DE ADMINISTRACION DE PENSIONES Y JUBILACIONES
DEL MES DE JUNIO DEL 2022 Y MAYO DEL 2022
Y COMPARATIVO AL MES DE JUNIO DEL 2021
(cifras expresadas en miles de pesos)**

CONCEPTO	ACUMULADO		MENSUAL	
	2022	2021	JUNIO	MAYO
SERVICIOS PERSONALES:				
SUELDO BASE	\$ 2,214	\$ 2,384	\$ 318	\$ 352
GRATIFICACION ANUAL	334	336	67	47
QUINQUENIO	129	128	18	22
DESPENSA	88	94	14	14
ESTIMULO POR NOTAS BUENAS	108	122	20	18
DIAS ECONOMICOS	78	85	3	-
EVALUACION DEL DESEMPEÑO	68	93	-	-
PARTE PROPORCIONAL DE VACACIONES	47	-	7	-
PRIMA VACACIONAL	7	3	4	-
INDEMNIZACIONES	175	-	103	-
DIAS DE DESCANSO TRABAJADOS	-	-	-	-
COMPLEMENTO DE JORNADA LEGAL	-	-	-	-
HORAS EXTRAORDINARIAS	-	-	-	-
AYUDA PARA ESTUDIOS	-	-	-	-
AYUDA GUARDERIA	-	-	-	-
AYUDA GASTOS FUNERARIOS JUBILADOS Y PEI	2,412	4,455	514	156
CAPACITACION	-	-	-	-
AYUDA PARA GASOLINA	-	-	-	-
ACTIVIDADES DEPORTIVAS Y RECREATIVAS	-	-	-	-
FESTEJOS	-	-	-	-
UNIFORMES	-	-	-	-
SUPLENCIAS	1	2	-	-
COMPENSACION	-	-	-	-
GRATIFICACION EXTRAORDINARIA	-	-	-	-
APORTACION PATRONAL CUENTAS INDIVIDUAL	160	172	18	25
ESTIMULO A LA PERMANENCIA	-	-	-	-
AYUDA PARA ESTUDIOS A HIJOS DE LOS EMPLI	72	55	11	12
PRIMA DE ANTIGÜEDAD EXENTA	23	-	23	-
GRATIFICACION ANUAL EXENTA	14	-	6	-
PRIMA VACACIONAL EXENTA	7	-	3	-
PAGOS POR SEPARACION	-	-	-	-
APORTACIONES AL FONDO PROPIO	20	59	3	3
APORTACION AL FONDO DE TRANSICION	83	81	14	14
	<u>6,039</u>	<u>8,068</u>	<u>1,145</u>	<u>662</u>

**PENSIONES CIVILES DEL ESTADO DE CHIHUAHUA
GASTOS DE ADMINISTRACION DE PENSIONES Y JUBILACIONES
DEL MES DE JUNIO DEL 2022 Y MAYO DEL 2022
Y COMPARATIVO AL MES DE JUNIO DEL 2021
(cifras expresadas en miles de pesos)**

CONCEPTO	ACUMULADO		MENSUAL	
	2022	2021	JUNIO	MAYO
SERVICIOS BASICOS:				
GAS	29	24	-	0
DIESEL	-	-	-	-
GASOLINA Y GAS AUTOMOTRIZ	-	-	-	-
ENERGIA ELECTRICA	124	101	29	21
AGUA	23	11	4	4
CORREO	-	-	-	-
TELEFONO	1	2	0	0
INTERNET	19	23	4	4
SERVICIO MENSAJERIA DE TEXTO	-	-	-	-
	<u>196</u>	<u>161</u>	<u>37</u>	<u>29</u>
SERVICIOS DE APOYO:				
ARTICULOS DE OFICINA Y PAPELERIA	51	50	8	9
ARRENDAMIENTO DE EQUIPO	42	48	25	-
ARRENDAMIENTO DE INMUEBLES	-	-	-	-
EMPAQUES DE ALMACEN	-	-	-	-
FLETES Y ACARREOS	-	-	-	-
HONORARIOS PROFESIONALES	363	-	-	-
MATERIAL COMPUTADORA	6	4	1	1
	<u>462</u>	<u>103</u>	<u>34</u>	<u>10</u>
SERVICIOS GENERALES:				
CAFETERIA	1	-	1	-
VIGILANCIA	-	-	-	-
SEGUROS	-	-	-	-
PRODUCTOS PARA LIMPIEZA	1	3	0	-
REPARACION DE EDIFICIO	27	9	24	0
REP. Y MTTO. VEHICULOS	-	-	-	-
REP. Y MTTO. MOB. Y EQUIPO	-	-	-	-
REP. Y MTTO. EQ. COMPUTO	-	-	-	-
	<u>30</u>	<u>12</u>	<u>26</u>	<u>0</u>

**PENSIONES CIVILES DEL ESTADO DE CHIHUAHUA
GASTOS DE ADMINISTRACION DE PENSIONES Y JUBILACIONES
DEL MES DE JUNIO DEL 2022 Y MAYO DEL 2022
Y COMPARATIVO AL MES DE JUNIO DEL 2021
(cifras expresadas en miles de pesos)**

CONCEPTO	ACUMULADO		MENSUAL	
	2022	2021	JUNIO	MAYO
OTROS GASTOS:				
AVISOS OFICIALES, PROM. Y PROP.	-	-	-	-
GASTOS DE VIAJE	-	-	-	-
IMPUESTOS Y DERECHOS	-	-	-	-
SUSCRIPCIONES Y LIBROS	-	-	-	-
ATENCION A TERCEROS	-	-	-	-
CONSUMO POR TRABAJO EXTRAORDINARIO	1	-	1	-
TELEFONO CELULAR	-	-	-	-
	<u>1</u>	<u>-</u>	<u>1</u>	<u>-</u>
Aplicaciones de efectivo	<u>6,728</u>	<u>8,344</u>	<u>1,243</u>	<u>702</u>
DEPRECIACIONES:				
DEPRECIACION DE EDIFICIOS	-	-	-	-
DEPRECIACION EQ. TRANSPORTE	-	-	-	-
DEPRECIACION MOB. Y EQUIPO	7	7	1	1
DEPRECIACION EQ. MICROFILMACION	-	-	-	-
DEPRECIACION EQ. COMPUTO	29	10	5	5
	<u>35</u>	<u>17</u>	<u>6</u>	<u>6</u>
Actualización de Gastos de Administración	-	-	-	-
	<u><u>6,764</u></u>	<u><u>8,361</u></u>	<u><u>1,249</u></u>	<u><u>708</u></u>

**PENSIONES CIVILES DEL ESTADO DE CHIHUAHUA
ESTADO DE ACTIVIDADES DEL SERVICIO MEDICO
DEL 1o DE ENERO AL 30 DE JUNIO 2022 Y 2021
COMPARATIVO CON MAYO DEL 2022
(cifras expresadas en miles de pesos)**

CONCEPTO	ACUMULADO		MENSUAL	
	2022	2021	JUNIO	MAYO
RECUPERACIONES DEL COSTO DE SERVICIO MEDICO				
Aportaciones de servicio médico	\$ 298,005	\$ 321,593	\$ 46,154	\$ 52,770
Diferencial de servicio médico	610,794	294,485	233,112	34,292
Recursos Estatales Nomina y Gastos Serv. Med.	261,699	244,762	34,986	41,781
Recursos Estatales Diferencial de Serv. Med.	-	-	-	-
Total recuperaciones	1,170,497	860,840	314,252	128,844
COSTOS :				
Servicio médico	769,893	783,531	126,907	142,885
Exceso (déficit) bruto	400,604	77,309	187,346	(14,041)
GASTOS GENERALES:				
Gastos de administración	96,403	93,443	16,386	15,494
Total gastos de administración	96,403	93,443	16,386	15,494
Exceso (déficit) de operación	304,201	(16,134)	170,960	(29,534)
RESULTADO DE FINANCIAMIENTO:				
Bonificaciones y Descuentos	568	3,139	-	131
	568	3,139	-	131
OTROS GASTOS Y PRODUCTOS :				
Costo de Otras Instituciones	-	-	-	-
Ingresos de Otras Instituciones	-	-	-	-
	-	-	-	-
TOTAL DE COSTO DE SERVICIO MEDICO	866,296	876,973	143,293	158,378
Exceso (déficit) neto	\$ 304,769	\$ (12,994)	\$ 170,960	\$ (29,404)
Total de derechohabientes	91,780	89,185	91,780	91,250

**PENSIONES CIVILES DEL ESTADO DE CHIHUAHUA
COSTO DE SERVICIO MEDICO POR CONCEPTO
DEL MES DE JUNIO DEL 2022 Y MAYO DEL 2022
Y COMPARATIVO AL MES DE JUNIO DEL 2021
(cifras expresadas en miles de pesos)**

CONCEPTOS	ACUMULADO		MENSUAL	
	2022	2021	JUNIO	MAYO
SERVICIOS PERSONALES:				
SUELDO BASE	\$ 81,914	\$ 85,113	\$ 13,541	\$ 13,539
GRATIFICACION ANUAL	11,698	11,944	1,988	2,017
QUINQUENIO	6,043	6,008	1,009	1,003
DESPENSA	3,203	3,265	536	532
ESTIMULO POR NOTAS BUENAS	903	1,028	160	163
DIAS ECONOMICOS	1,372	1,940	2	4
SUPERACION PROFESIONAL A MEDICOS	6,973	6,821	38	47
EVALUACION DEL DESEMPEÑO	482	694	-	-
PARTE PROPORCIONAL DE VACACIONES	226	192	26	20
PRIMA VACACIONAL	1,512	1,534	442	303
INDEMNIZACIONES	-	622	-	-
SOBRESUELDO POR INFECTOCONTAGIOSIDAD	1,478	1,629	245	243
DIAS DE DESCANSO TRABAJADOS	132	142	-	23
COMPLEMENTO DE JORNADA LEGAL	1,997	2,041	333	334
HORAS EXTRAORDINARIAS	-	-	-	-
AYUDA PARA ESTUDIOS	74	55	10	17
AYUDA ALIMENTICIA	100	141	16	15
AYUDA DE GUARDERIA	61	30	7	8
CAPACITACION	-	-	-	-
FESTEJOS	-	-	-	-
UNIFORMES	-	-	-	-
SUPLENCIAS	8,886	6,798	1,186	1,486
GRATIFICACION EXTRAORDINARIA	-	-	-	-
BONO DE PROTECCION PROFESIONAL	7,316	7,293	1,224	1,215
BONO DE ASISTENCIA	6,135	6,162	1,030	1,021
BONO DE DESEMPEÑO	7,559	7,542	1,267	1,259
BONO POR ROTACION DE SERVICIO	1,254	1,276	632	-
BONO POR MOVILIDAD EN EL SERVICIO	197	199	100	-
APORTACION PATRONAL CUENTAS INDIVIDUALES	2,872	2,922	486	473
ESTIMULO A LA PERMANENCIA	93	21	14	17
BONO DE CERTIFICACIÓN	-	-	-	-
AYUDA PARA ESTUDIOS A HIJOS DE LOS EMPLEADOS	334	277	55	58
PRIMA DE ANTIGÜEDAD EXENTA	1,072	799	229	104
PREMIOS A LOS EMPLEADOS	-	-	-	-
GRATIFICACION ANUAL EXENTA	179	189	29	23
PRIMA VACACIONAL EXENTA	75	69	9	7
PAGOS POR SEPARACION	1	928	-	-
APORTACION AL FONDO LEY ANTERIOR	2,228	2,396	332	404
APORTACION AL FONDO DE TRANSICION	5,486	5,198	865	862
	<u>161,856</u>	<u>165,269</u>	<u>25,813</u>	<u>25,198</u>

**PENSIONES CIVILES DEL ESTADO DE CHIHUAHUA
COSTO DE SERVICIO MEDICO POR CONCEPTO
DEL MES DE JUNIO DEL 2022 Y MAYO DEL 2022
Y COMPARATIVO AL MES DE JUNIO DEL 2021
(cifras expresadas en miles de pesos)**

CONCEPTOS	ACUMULADO		MENSUAL	
	2022	2021	JUNIO	MAYO
SERVICIOS MEDICOS:				
ASISTENCIA	19,125	36,851	3,414	4,350
DERECHO DE SALA	7,980	9,059	963	2,032
AUXILIARES DE DIAGNOSTICO EN HOSPITAL	37,491	40,008	5,905	6,687
TRATAMIENTOS	7,657	15,454	330	683
MEDICAMENTOS FARMACIAS PCE	270,157	262,093	46,985	46,093
MATERIAL DE CURACION PCE	29,608	21,615	4,223	5,988
EQUIPO MEDICO DE HOSPITAL	18,374	21,108	2,636	3,579
SERV. PROF. POR EVENTO EN HOSPITAL	7,281	5,928	1,132	1,670
PROTESIS	7,143	9,312	2,458	2,138
SERVICIOS PROFESIONALES POR HORA	-	-	-	-
MEDICAMENTOS CLINICAS	70,116	72,300	8,714	17,727
MEDICAMENTOS SUBROGADOS	42,161	30,809	7,479	6,396
MATERIAL DE CURACION CLINICAS	62,348	59,227	9,851	14,872
AUXILIARES DE DIAGNOSTICO SUBROGADO	14,992	20,271	5,514	4,344
EQUIPO MEDICO SUBROGADO	4,999	8,588	-	-
TRATAMIENTOS SUBROGADOS	7,279	2,964	1,356	1,007
SERV. PROFESIONALES POR EVENTO SUBROGADO	543	2,675	132	120
REPOSICION DE COSTO DE SERVICIO MEDICO HOSPITAL	784	-	-	-
	608,037	618,262	101,094	117,686
	\$ 769,893	\$ 783,531	\$ 126,907	\$ 142,885

**PENSIONES CIVILES DEL ESTADO DE CHIHUAHUA
GASTOS DE ADMINISTRACION DE SERVICIO MEDICO
DEL MES DE JUNIO DEL 2022 Y MAYO DEL 2022
Y COMPARATIVO AL MES DE JUNIO DEL 2021
(cifras expresadas en miles de pesos)**

CONCEPTOS	COMPARATIVO		MENSUAL	
	2022	2021	JUNIO	MAYO
SERVICIOS PERSONALES:				
SUELDO BASE	\$ 48,080	\$ 48,262	\$ 7,820	\$ 8,049
GRATIFICACION ANUAL	5,946	5,768	1,040	1,015
QUINQUENIO	2,926	2,485	488	495
DESPENSA	1,781	1,807	299	297
ESTIMULO POR NOTAS BUENAS	2,023	2,204	340	357
DIAS ECONOMICOS	1,224	1,332	13	5
SUPERACION PROFESIONAL A MEDICOS	42	40	0	0
EVALUACION DEL DESEMPEÑO	1,097	1,534	0	0
PARTE PROPORCIONAL DE VACACIONES	329	143	44	39
PRIMA VACACIONAL	364	330	151	74
INDEMNIZACIONES	760	232	51	0
SOBRESUELDO POR INFECTOCONTAGIOSIDAD	0	0	0	0
DIAS DE DESCANSO TRABAJADOS	105	108	23	17
COMPLEMENTO DE JORNADA LEGAL	244	241	40	39
HORAS EXTRAORDINARIAS	20	0	20	0
AYUDA PARA GASTOS DE FUNERAL	118	536	0	118
AYUDA PARA ESTUDIOS	66	28	7	9
AYUDA ALIMENTICIA	24	25	4	4
AYUDA GUARDERIA	103	65	20	17
CAPACITACION	59	81	28	0
AYUDA PARA GASOLINA	0	0	0	0
ACTIVIDADES DEPORTIVAS Y RECREATIVAS	0	0	0	0
FESTEJOS	67	20	4	50
UNIFORMES	0	0	0	0
SUPLENCIAS	815	400	138	136
GRATIFICACION EXTRAORDINARIA	1	0	0	0
BONO DE PROTECCION PROFESIONAL	198	177	35	35
BONO DE ASISTENCIA	18	0	4	4
BONO DE DESEMPEÑO	18	0	4	4
BONO POR ROTACION DE SERVICIO	42	40	21	0
BONO POR MOVILIDAD EN EL SERVICIO	0	0	0	0
APORTACION PATRONAL CUENTAS INDIVIDUALES	2,142	2,088	356	351
ESTIMULO A LA PERMANENCIA	83	55	4	8
BONO DE CERTIFICACIÓN	0	0	0	0
AYUDA PARA ESTUDIOS A HIJOS DE LOS EMPLEAD	607	522	103	102
PRIMA DE ANTIGÜEDAD EXENTA	984	605	264	172
PREMIOS A LOS EMPLEADOS	0	0	0	0
GRATIFICACION ANUAL EXENTA	120	61	20	13
PRIMA VACACIONAL EXENTA	50	25	7	7
PAGOS POR SEPARACION	100	93	0	100
APORTACIONES AL FONDO PROPIO	1,499	1,529	238	250
APORTACION AL FONDO DE TRANSICION	3,307	1,965	344	337
	<u>75,362</u>	<u>72,799</u>	<u>11,932</u>	<u>12,105</u>

**PENSIONES CIVILES DEL ESTADO DE CHIHUAHUA
GASTOS DE ADMINISTRACION DE SERVICIO MEDICO
DEL MES DE JUNIO DEL 2022 Y MAYO DEL 2022
Y COMPARATIVO AL MES DE JUNIO DEL 2021
(cifras expresadas en miles de pesos)**

CONCEPTOS	COMPARATIVO		MENSUAL	
	2022	2021	JUNIO	MAYO
SERVICIOS BASICOS:				
GAS	502	445	2	42
DIESEL	76	19	0	1
GASOLINA Y GAS AUTOMOTRIZ	671	540	185	58
ENERGIA ELECTRICA	1,704	1,442	340	291
AGUA	660	530	101	121
CORREO	0	0	0	0
TELEFONO	151	183	30	30
INTERNET	340	411	68	68
SERVICIO DE MENSAJERIA DE TEXTO	128	89	0	106
	<u>4,232</u>	<u>3,660</u>	<u>727</u>	<u>718</u>
SERVICIO DE APOYO:				
ARTICULOS DE OFICINA Y PAPELERIA	763	608	143	126
ARRENDAMIENTO DE EQUIPO	708	646	380	1
ARRENDAMIENTO DE INMUEBLES	337	509	73	70
EMPAQUES DE ALMACEN	23	16	3	5
FLETES Y ACARREOS	346	260	70	58
HONORARIOS PROFESIONALES	968	444	75	5
MATERIAL DIDACTICO	7	9	0	7
MATERIAL MICROFILMACION	0	0	0	0
MATERIAL COMPUTADORA	433	378	67	56
ESTUDIOS Y PROYECTOS EN DESARROLLO	0	0	0	0
PROGRAMAS COMPUTACIONALES	0	99	0	0
EQUIPO DE RADIOCOMUNICACION	0	12	0	0
DIGITALIZACION	0	0	0	0
	<u>3,585</u>	<u>2,982</u>	<u>811</u>	<u>328</u>
SERVICIOS GENERALES:				
CAFETERIA	40	14	17	7
VIGILANCIA	2,145	1,685	430	431
SEGUROS	4	37	0	0
PRODUCTOS PARA LIMPIEZA	766	1,881	134	131
REPARACION DE EDIFICIO	3,948	3,524	1,072	734
REP. Y MTTO. VEHICULOS	523	201	198	62
REP. Y MTTO. MOB. Y EQUIPO	177	69	142	10
REP. Y MTTO. EQ. COMPUTO	217	220	3	2
REP. Y MTTO. EQ. MICROFILM	0	0	0	0
REP. Y MTTO. EQ. MEDICO	452	1,066	128	109
REP. Y MTTO. EQ. RAYOS X	49	182	0	0
REP. Y MTTO. EQ. CLINICO	2	2	0	0
REP. Y MTTO. MAQ.Y EQUIPO	50	88	0	7
INSTRUMENTAL QUIRURGICO	30	26	10	0
HERRAMIENTAS	1	2	0	0
	<u>8,402</u>	<u>8,997</u>	<u>2,135</u>	<u>1,494</u>

**PENSIONES CIVILES DEL ESTADO DE CHIHUAHUA
GASTOS DE ADMINISTRACION DE SERVICIO MEDICO
DEL MES DE JUNIO DEL 2022 Y MAYO DEL 2022
Y COMPARATIVO AL MES DE JUNIO DEL 2021
(cifras expresadas en miles de pesos)**

CONCEPTOS	COMPARATIVO		MENSUAL	
	2022	2021	JUNIO	MAYO
OTROS GASTOS:				
AVISOS OFICIALES, PROM. Y PROP.	84	71	7	6
GASTOS DE VIAJE	306	251	51	83
IMPUESTOS Y DERECHOS	52	1	9	4
SUSCRIPCIONES Y LIBROS	1	1	0	0
ATENCION A TERCEROS	41	2	4	38
CONSUMO POR TRABAJO EXTRAORDINARIO	11	4	2	8
TELEFONO CELULAR	4	9	1	1
	<u>499</u>	<u>339</u>	<u>73</u>	<u>140</u>
Aplicaciones de efectivo	<u>92,079</u>	<u>88,776</u>	<u>15,676</u>	<u>14,784</u>
DEPRECIACION DE EDIFICIOS	2,309	2,315	385	385
DEPRECIACION EQ. TRANSPORTE	350	350	58	58
DEPRECIACION MAQ. Y EQUIPO	166	185	28	28
DEPRECIACION MOB. Y EQUIPO	394	446	65	65
DEPRECIACION EQ. MICROFILMACION	0	0	0	0
DEPRECIACION EQ. COMPUTO	462	635	67	66
DEPRECIACION EQ. MEDICO	562	673	94	94
DEPRECIACION EQ. LAB. ANALISIS CLINICOS	37	27	6	6
DEPRECIACION EQ. RAYOS X	32	25	5	5
DEPRECIACION DE INVENTARIO DE INMUEBLES	12	12	2	2
	<u>4,324</u>	<u>4,667</u>	<u>710</u>	<u>710</u>
	<u>96,403</u>	<u>93,444</u>	<u>16,386</u>	<u>15,494</u>

PENSIONES CIVILES DEL ESTADO DE CHIHUAHUA
PRESUPUESTO DE EGRESOS
AL 30 DE JUNIO DEL 2022

DESCRIPCION	PRESUPUESTO	PLIACION/REDUCCION	TRANSFERENCIAS INTERNAS	TRANSFERENCIAS ENTRE PROGRAMAS	EJERCIDO	POR EJERCER
COSTO DE SERVICIO MEDICO						
COSTO DE SERVICIO MEDICO	2,285,758,892	-	-	-	769,893,321	1,515,863,571
GASTOS DE ADMINISTRACION SERVICIO MEDICO	190,884,567	-	-	-	92,079,084	98,805,483
TOTAL COSTO DE SERVICIO MEDICO	2,476,641,459	-	-	-	861,972,405	1,614,669,054
PENSIONES Y JUBILACIONES						
JUBILACIONES	4,732,570,768	-	13,993,097	-	2,532,843,393	2,185,734,278
PENSION POR VIUDEZ Y ORFANDAD	379,492,286	-	-	-	194,360,115	185,132,171
PENSIONES	993,731,709	-	-	-	256,221,468	737,510,241
AYUDA GASTOS FUNERARIOS	5,716,343	-	-	-	2,411,985	3,304,358
TOTAL COSTO DE PENSIONES Y JUBILACIONES	6,111,511,106	-	13,993,097	-	2,985,836,960	3,111,681,048
GASTOS DE OPERACIÓN PENSIONES Y JUBILACIONES						
GASTOS DE ADMINISTRACION Y OTROS GASTOS	8,482,639	-	-	-	4,316,320	4,166,318
COSTO INTEGRAL DE FINANCIAMIENTO						
COMISIONES BANCARIAS	371,562	-	-	-	111,691	259,872
COSTO FINANCIERO MEDICAMENTOS PCE	14,290,857	-	-	-	-	14,290,857
INTERESES SOBRE PRESTAMOS BANCARIOS	-	-	-	-	-	-
INTERESES POR DESCUENTO DE DOCUMENTOS	-	-	-	-	-	-
TOTAL COSTO INTEGRAL DE FINANCIAMIENTO	14,662,419	-	-	-	111,691	14,550,728
TOTAL COSTOS Y GASTOS	8,611,297,622	-	13,993,097	-	3,852,237,376	4,745,067,149
CONCEPTOS DE INVERSION						
ACTIVO FIJO	13,599,750	-	-	-	138,060	13,461,690
TOTAL CONCEPTOS DE INVERSION	13,599,750	-	-	-	138,060	13,461,690
ADEUDOS DE EJERCICIOS FISCALES ANTERIORES (ADEFAS)						
ADEFAS PRESTACIONES ECONÓMICAS	-	-	-	-	-	-
ADEFAS SERVICIO MÉDICO	-	-	-	-	-	-
TOTAL ADEUDOS DE EJERCICIOS FISCALES ANTERIORES (ADEFAS)	-	-	-	-	-	-
TOTAL FLUJO DE EGRESOS	8,624,897,372	-	13,993,097	-	3,852,375,435.59	4,758,528,839.02

PENSIONES CIVILES DEL ESTADO DE CHIHUAHUA
PRESUPUESTO DE ESTADO DE COSTO DE SERVICIO MEDICO
AL 30 DE JUNIO DEL 2022

DESCRIPCION	PRESUPUESTO	AMPLIACION	TRANSFERENCIAS ENTRE PROGRAMAS	EJERCIDO	POR EJERCER
COSTO DE SERVICIO MEDICO					
SERVICIOS Y AUXILIARES DE DIAGNOSTICO HOSPITALARIO	762,226,855	-	-	237,513,699	524,713,156
MEDICAMENTOS Y MATERIALES	837,631,685	-	3,500,000	341,926,629	499,205,056
SERVICIOS SUBROGADOS	341,847,752	-	3,500,000	28,597,168	309,750,584
SERVICIOS PERSONALES	344,050,599	-	-	161,855,825	182,194,774
TOTAL COSTO DE SERVICIO MEDICO	2,285,756,892	-	-	769,893,321	1,515,863,571
GASTOS DE ADMINISTRACION SERVICIO MEDICO					
SERVICIOS PERSONALES	152,267,627	-	-	75,361,701	76,905,927
SERVICIOS DE APOYO	16,077,453	-	768,160	3,584,667	11,724,625
SERVICIOS GENERALES	15,703,625	-	768,160	8,401,796	8,069,989
SERVICIOS BASICOS	5,751,060	-	-	4,235,742	1,515,318
OTROS GASTOS	1,084,802	-	-	495,178	589,625
TOTAL GASTOS DE ADMINISTRACION SERVICIO MEDICO	190,884,567	-	0	92,079,084	98,805,483
TOTAL	2,476,641,459	-	0	861,972,405	1,614,669,054

**PENSIONES CIVILES DEL ESTADO DE CHIHUAHUA
COSTO DEL SERVICIO MÉDICO
AL 30 DE JUNIO DEL 2022**

DESCRIPCION	PRESUPUESTO	AMPLIACION	TRANSFERENCIAS INTERNAS	TRANSFERENCIAS ENTRE PROGRAMAS	EJERCIDO	POR EJERCER
SERVICIOS Y AUXILIARES DE DIAGNOSTICO HOSPITALARIO						
ASISTENCIA	59,096.729				19,124.704	39,971.935
DERECHO DE SALA	47,798.004				7,980.074	39,815.930
AUXILIARES DE DIAGNOSTICO EN HOSPITAL	110,858.588				37,491.223	73,367.365
TRATAMIENTOS EN HOSPITAL	14,235.825				7,650.852	6,578.673
EQUIPO MEDICO EN HOSPITAL	53,489.115				18,373.836	35,115.279
SERV. PROF. POR EVENTO EN HOSPITAL	8,572.734				7,281.005	1,291.729
PROTESIS	94,087.788				7,142.626	86,945.163
MEDICAMENTOS CLINICAS	211,252.731				70,115.524	141,137.207
MATERIAL DE CURACION CLINICAS	162,837.541				62,347.665	100,489.876
TOTAL	762,226.855				237,513.699	524,713.156
MEDICAMENTOS Y MATERIALES DE CURACION						
MEDICAMENTOS FARMACIAS PCE	722,621.901		58,326.922		270,157.328	394,137.651
MATERIAL DE CURACION PCE	45,962.545				29,608.325	16,354.220
MEDICAMENTOS SUBROGADOS	69,047.238		61,826.922		42,160.975	26,886.263
TOTAL	837,631.685		3,500,000		341,926.629	437,378,134
SERVICIOS SUBROGADOS						
SERVICIOS PROFESIONALES POR HORA	-				-	0
AUXILIARES DE DIAGNOSTICO SUBROGADO	142,792.723				14,991.921	127,800.802
EQUIPO MEDICO SUBROGADO	46,356.811				4,998.750	41,358.061
TRATAMIENTOS SUBROGADO	77,079.341		3,500,000		7,279.353	69,799.988
SERV. PROF. POR EVENTO SUBROGADO	25,881.153				543.329	25,337.824
REPOSICIÓN DE COSTO DE SERVICIO MÉDICO SUBROGADOS	9,947.545				-	9,947.545
REPOSICIÓN DE COSTO DE SERVICIO MÉDICO HOSPITAL	39,700.180				763.814	39,006.366
TOTAL	341,647,752		3,500,000		28,597,168	313,250,584
SERVICIOS PERSONALES						
SUELDO BASE	164,871.588				81,914.294	82,957.294
GRATIFICACION ANUAL	18,595.274				11,697.957	6,897.317
QUINQUENIO	13,277.478				6,042.942	7,234.534
DESPENSA	5,930.158				3,203.000	2,727.158
ESTIMULO POR NOTAS BUENAS	2,873.287				903.192	1,970.095
DIAS ECONÓMICOS	3,254.173				1,372.285	1,881.888
SUPERACION PROFESIONAL A MEDICOS	15,118.079				6,973.078	8,145.001
EVALUACION DEL DESEMPEÑO	776.595				481.967	294.628
PARTE PROPORCIONAL DE VACACIONES	-				225.967	-225.967
PRIMA VACACIONAL	5,578.582				1,512.195	4,066.387
INDEMNIZACIONES	7,534.578				-	7,534.578
INDEMNIZACIONES HABERES PARA EL RETIRO	-				-	0
SOBRESUELDO POR INFECCIONTAJOSIDAD	2,775.768				1,478.437	1,297.331
DIAS DE DESCANSO TRABAJADO	248.071				132.448	113.625
COMPLEMENTO DE JORNADA LEGAL	4,030.680				1,997.486	2,033.194
HORAS EXTRAORDINARIAS	217.941				-	217.941
AYUDA PARA GASTOS DE FUNERAL	528.000				-	528.000
AYUDA PARA ESTUDIOS A LOS EMPLEADOS	206.497				73.932	132.565
AYUDA ALIMENTICIA	223.872				99.656	124.216
AYUDA DE GUARDERIA	103.493				60.968	42.505
FESTEJOS	-				-	0
UNIFORMES	686.956				-	686.956
SUPLENCIAS	19,651.408				8,886.066	10,765.342
GRATIFICACION EXTRAORDINARIA	1,242.164				-	1,242.164
BONO DE PROTECCION PROFESIONAL	14,336.868				7,315.901	7,020.967
BONO DE ASISTENCIA	12,315.910				6,135.477	6,180.433
BONO DE DESEMPEÑO	14,763.033				7,559.288	7,203.746
BONO POR ROTACION DE SERVICIO	2,472.556				1,253.840	1,218.716
BONO POR MOVILIDAD EN EL SERVICIO	378.462				198.617	181.845
APORTACIONES PARA EL FONDO PROPIO	14,648.651				2,872.490	11,978.155
ESTIMULO POR AÑOS DE SERVICIO	44.817				92.724	-47.906
BONO DE CERTIFICACION	-				-	0
AYUDA PARA ESTUDIOS A HIJOS DE LOS EMPLEADOS	811.151				333.925	477.226
PRIMA DE ANTIGÜEDAD EXENTA	1,979.748				1,071.543	908.205
PREMIOS A LOS EMPLEADOS	105.600				-	105.600
GRATIFICACION ANUAL EXENTA	-				178.839	-178.839
PRIMA VACACIONAL EXENTA	-				74.988	-74.988
PAGOS POR SEPARACION	-				844	-844
APORTACION AL FONDO LEY ANTERIOR	4,468.973				2,227.618	2,239.355
APORTACION AL FONDO DE TRANSICION	9,805.192				5,485.839	4,319.353
TOTAL	344,059,599				161,855,825	182,194,774
TOTAL COSTO DEL SERVICIO MEDICO DIRECTO	2,285,756,892				789,893,321	1,515,863,571

PENSIONES CIVILES DEL ESTADO DE CHIHUAHUA
GASTO DEL SERVICIO MÉDICO
AL 30 DE JUNIO DEL 2022

DESCRIPCION	PRESUPUESTO	AMPLIACIONES	TRANSFERENCIAS INTERNAS	TRANSFERENCIAS ENTRE PROGRAMAS	EJERCICIO	POR EJERCER
GASTOS DE ADMINISTRACION SERVICIO MEDICO						
SERVICIOS PERSONALES						
SUELDO BASE	79,877,771				41,863,249	38,014,522
GRATIFICACION ANUAL	9,020,962				5,946,045	3,074,917
QUINQUENIO	7,103,354				2,925,562	4,177,792
DESPENSA	3,202,130				1,781,391	1,420,739
ESTIMULO POR NOTAS BUENAS	4,631,962				2,023,073	2,608,890
DIAS ECONOMICOS	1,578,668				1,224,005	354,664
SUPERACION PROFESIONAL A MEDICOS	88,076				42,118	45,957
EVALUACION DEL DESEMPEÑO	1,804,192				1,096,639	707,554
PARTE PROPORCIONAL DE VACACIONES	-				328,588	-328,588
PRIMA VACACIONAL	2,706,289				363,933	2,342,355
INDEMNIZACIONES	4,105,180				760,476	3,344,704
INDEMNIZACIONES HABERES DE RETIRO	-					0
SOBRESUELDO POR INFECTOCONTAGIOSIDAD	-					0
DIAS DE DESCANSO TRABAJADO	95,561				104,588	-9,027
COMPLEMENTO DE JORNADA LEGAL	444,772				243,982	200,790
HORAS EXTRAORDINARIAS	130,305				20,490	109,815
AYUDA PARA GASTOS DE FUNERAL	88,000				117,792	-29,792
AYUDA PARA ESTUDIOS A LOS EMPLEADOS	186,092				66,097	119,994
AYUDA ALIMENTICIA	80,256				24,320	55,936
AYUDA DE GUARDERIA	130,863				102,830	28,033
CAPACITACION	352,000				59,364	292,636
ACTIVIDADES DEPORTIVAS Y RECREATIVAS	-					0
FESTEJOS	-				67,435	-67,435
UNIFORMES	171,490					171,490
SUPLENCIAS	2,661,762				814,937	1,846,825
COMPENSACION	15,435,326				6,216,481	9,218,845
GRATIFICACION EXTRAORDINARIA	670,736				922	669,814
BONO DE PROTECCION PROFESIONAL	335,191				197,716	137,475
BONO DE ASISTENCIA	-				17,784	-17,784
*RETRIBUCIONES POR SERVICIO SOCIAL	-					0
BONO DE DESEMPEÑO	-				17,784	-17,784
BONO POR ROTACION DE SERVICIO	77,230				41,791	35,439
BONO POR MOVILIDAD EN EL SERVICIO	-					0
APORTACIONES PARA EL FONDO PROPIO	7,751,874				2,142,451	5,609,423
ESTIMULO POR AÑOS DE SERVICIO	168,314				82,806	85,507
BONO DE CERTIFICACION	1,387,315					1,387,315
AYUDA PARA ESTUDIOS A HIJOS DE LOS EMPLEADOS	1,543,504				606,814	936,690
PRIMA DE ANTIGÜEDAD EXENTA	-				984,192	-984,192
PREMIOS A LOS EMPLEADOS	-					0
GRATIFICACION ANUAL EXENTA	-				120,266	-120,266
PRIMA VACACIONAL EXENTA	-				50,184	-50,184
PAGOS POR SEPARACION	-				99,634	-99,634
APORTACION AL FONDO LEY ANTERIOR	2,588,377				1,498,588	1,089,789
APORTACION AL FONDO DE TRANSICION	3,850,076				3,307,372	542,705
TOTAL	152,267,627	-	-	-	75,361,701	76,905,927
SERVICIOS DE APOYO						
ARTICULOS DE OFICINA Y PAPELERIA	1,664,505				762,993	901,512
ARRENDAMIENTO DE EQUIPO	1,244,818		841,310		707,547	1,378,581
ARRENDAMIENTO DE INMUEBLES	981,643				336,874	644,769
EMPAQUES DE ALMACEN	-				23,418	-23,418
FLETES Y ACARREOS	403,688		256,312		345,703	314,297
HONORARIOS PROFESIONALES	1,159,169				967,573	191,596

PENSIONES CIVILES DEL ESTADO DE CHIHUAHUA
GASTO DEL SERVICIO MÉDICO
AL 30 DE JUNIO DEL 2022

DESCRIPCION	PRESUPUESTO	AMPLIACIONES	TRANSFERENCIAS INTERNAS	TRANSFERENCIAS ENTRE PROGRAMAS	EJERCIDO	POR EJERCER
GASTOS DE ADMINISTRACION SERVICIO MEDICO						
MATERIAL DIDACTICO	12,576				7,125	5,451
MATERIAL COMPUTADORA	1,113,201				433,435	679,766
ESTUDIOS Y PROYECTOS EN DESARROLLO	8,983,152		1,865,782		-	7,117,370
PROGRAMAS COMPUTACIONALES	286,046				0	286,046
EQUIPO DE RADIOCOMUNICACION	228,654				-	228,654
TOTAL	16,077,453	-	1,865,782	-	3,584,667	11,724,625
SERVICIOS GENERALES						
CAFETERIA	99,483				40,197	59,286
VIGILANCIA	3,142,360				2,144,541	997,819
SEGUROS	401,660				4,062	397,598
PRODUCTOS DE LIMPIEZA	1,634,264				766,410	867,854
REPARACION DE EDIFICIO	7,430,860		768,160		3,947,530	4,251,490
REP. Y MTTD. DE VEHICULOS	548,371				522,834	25,537
REP. Y MTTD. DE MOB. Y EQUIPO	71,073				176,641	-105,568
REP. Y MTTD. DE EQ. DE COMPUTO	279,641				216,541	63,100
REP. Y MTTD. DE EQ. MEDICO	1,200,433				451,732	748,701
REP. Y MTTD. DE EQ. RAYOS X	40,014				49,392	-9,377
REP. Y MTTD. DE EQ. CLINICO	457,307				1,508	455,799
REP. Y MTTD. DE MAQ. Y EQUIPO	268,836				49,612	219,224
INSTRUMENTAL QUIRURGICO	57,163				30,233	26,930
HERRAMIENTAS	72,159				564	71,595
TOTAL	15,703,625	-	768,160	-	8,401,796	8,069,989
SERVICIOS BASICOS						
GAS	586,598				501,732	84,866
DIESEL	-				76,483	-76,483
GASOLINA Y GAS AUTOMOTRIZ	1,170,607				670,891	499,716
ENERGIA ELECTRICA	2,248,971				1,703,526	545,445
AGUA	702,834				660,224	42,610
CORREO					-	0
TELEFONO	286,357				150,575	135,783
TELEFONO CELULAR	26,913				4,164	22,749
INTERNET	591,587				339,886	251,701
SERVICIO MENSAJES DE TEXTO	137,192				128,263	8,929
TOTAL	5,751,060	-	-	-	4,235,742	1,515,318
OTROS GASTOS						
AVISOS OFICIALES PROMOCION Y PROPAGANDA	228,654				83,741	144,913
GASTOS DE VIAJE	490,719				305,950	184,769
IMPUESTOS Y DERECHOS	109,338				51,618	57,720
SUSCRIPCIONES Y LIBROS	8,574				1,200	7,374
ATENCION A TERCEROS	194,355				41,185	153,170
CONSUMOS POR TRABAJO EXTRAORDINARIO	53,162				11,484	41,678
TOTAL	1,084,802	-	-	-	495,178	589,625
TOTAL GASTOS DE ADMINISTRACION	190,884,567	-	-	-	92,079,084	98,805,483

PENSIONES CIVILES DEL ESTADO DE CHIHUAHUA
GASTO DE ADMINISTRACION DE PENSIONES Y JUBILACIONES
AL 30 DE JUNIO DEL 2022

DESCRIPCION	PRESUPUESTO	AMPLIACION	TRANSFERENCIAS INTERNAS	TRANSFERENCIAS ENTRE PROGRAMAS	EJERCIDO	POR EJERCER
GASTOS DE ADMINISTRACION Y OTROS GASTOS						
SERVICIOS PERSONALES						
SUELDO BASE	4,774,995				2,214,110	2,560,886
GRATIFICACION ANUAL	538,422				334,390	204,032
QUINQUENIO	304,144				128,803	175,341
DESPENSA	170,988				87,894	83,094
ESTIMULO POR NOTAS BUENAS	276,291				107,916	168,375
DIAS ECONOMICOS	94,224				77,753	16,471
SUPERACION PROFESIONAL A MEDICOS	-					0
EVALUACION DEL DESEMPEÑO	107,684				67,946	39,738
PARTE PROPORCIONAL DE VACACIONES	-				46,567	-46,567
PRIMA VACACIONAL	161,527				6,860	154,667
INDEMNIZACIONES	348,191				174,836	173,356
SOBRESUELDO POR INFECTOCONTAGIOSIDAD	-					0
DIAS DE DESCANSO TRABAJADO	-				-	0
COMPLEMENTO DE JORNADA LEGAL	-				-	0
HORAS EXTRAORDINARIAS	-				-	0
AYUDA PARA GASTOS DE FUNERAL	-				-	0
AYUDA PARA ESTUDIOS A LOS EMPLEADOS	-					0
AYUDA ALIMENTICIA	-					0
AYUDA DE GUARDERIA	-					0
CAPACITACION	-				-	0
ACTIVIDADES DEPORTIVAS Y RECREATIVAS	-					0
FESTEJOS	-					0
UNIFORMES	-					0
SUPLENCIAS	25,378				1,100	24,278
COMPENSACION	-					0
GRATIFICACION EXTRAORDINARIA	35,816				-	35,816
BONO DE PROTECCION PROFESIONAL	-					0
BONO DE ASISTENCIA	-					0
*RETRIBUCIONES POR SERVICIO SOCIAL	-					0
BONO DE DESEMPEÑO	-					0
BONO POR ROTACION DE SERVICIO	-					0
BONO POR MOVILIDAD EN EL SERVICIO	-					0
APORTACION PATRONAL CUENTA INDIVIDUAL	111,111				159,610	-48,499
ESTIMULO POR AÑOS DE SERVICIO	154,122				-	154,122
BONO DE CERTIFICACION	575,220					575,220
AYUDA PARA ESTUDIOS A HIJOS DE LOS EMPLEADOS	-				72,186	-72,186
PRIMA DE ANTIGÜEDAD EXENTA	-				23,151	-23,151
PREMIOS A LOS EMPLEADOS	142,454					142,454
GRATIFICACION ANUAL EXENTA	24,313				14,235	10,078
PRIMA VACACIONAL EXENTA	-				6,857	-6,857
PAGOS POR SEPARACION	-				-	0
APORTACION AL FONDO LEY ANTERIOR	-				19,850	-19,850
APORTACION AL FONDO DE TRANSICION	-				83,033	-83,033
TOTAL	7,844,679	-	-	-	3,627,096	4,217,782

PENSIONES CIVILES DEL ESTADO DE CHIHUAHUA
GASTO DE ADMINISTRACION DE PENSIONES Y JUBILACIONES
AL 30 DE JUNIO DEL 2022

DESCRIPCION	PRESUPUESTO	AMPLIACION	TRANSFERENCIAS INTERNAS	TRANSFERENCIAS ENTRE PROGRAMAS	EJERCIDO	POR EJERCER
GASTOS DE ADMINISTRACION Y OTROS GASTOS						
SERVICIOS DE APOYO						
ARTICULOS DE OFICINA Y PAPELERIA	60,335				50,917	9,418
ARRENDAMIENTO DE EQUIPO	88,862				42,340	46,522
ARRENDAMIENTO DE INMUEBLES	-				-	0
EMPAQUES DE ALMACEN	-				-	0
FLETES Y ACARREOS	-				-	0
HONORARIOS PROFESIONALES	257,235				362,760	-105,525
MATERIAL DIDACTICO	-				-	0
MATERIAL COMPUTADORA	6,176				6,216	-40
ESTUDIOS Y PROYECTOS EN DESARROLLO	-				-	0
PROGRAMAS COMPUTACIONALES	-				-	0
EQUIPO DE RADIOCOMUNICACION	-				-	0
TOTAL	412,608	-	-	-	462,234	-49,625
SERVICIOS GENERALES						
CAFETERIA	-				1,010	-1,010
VIGILANCIA	-				-	0
SEGUROS	-				-	0
PRODUCTOS DE LIMPIEZA	8,420				1,464	6,956
REPARACION DE EDIFICIO	37,814				27,108	10,705
REP. Y MTTD. DE VEHICULOS	-				-	0
REP. Y MTTD. DE MOB. Y EQUIPO	1,263				-	1,263
REP. Y MTTD. DE EQ. DE COMPUTO	-				-	0
REP. Y MTTD. DE EQ. MEDICO	-				-	0
REP. Y MTTD. DE EQ. RAYOS X	-				-	0
REP. Y MTTD. DE EQ. CLINICO	-				-	0
REP. Y MTTD. DE MAQ. Y EQUIPO	-				-	0
INSTRUMENTAL QUIRURGICO	-				-	0
HERRAMIENTAS	-				-	0
TOTAL	47,497	-	-	-	29,582	17,915
SERVICIOS BASICOS						
GAS	18,348				28,945	-10,598
DIESEL	-				-	0
GASOLINA Y GAS AUTOMOTRIZ	-				-	0
ENERGIA ELECTRICA	72,026				124,154	-52,128
AGUA	14,291				22,774	-8,484
CORREO	-				-	0
TELEFONO	2,015				1,332	683
TELEFONO CELULAR	-				-	0
INTERNET	38,954				19,180	19,774
SERVICIO MENSAJES DE TEXTO	-				-	0
TOTAL	145,633	-	-	-	196,385	-50,752
OTROS GASTOS						
AVISOS OFICIALES PROMOCION Y PROPAGANDA	-				-	0
GASTOS DE VIAJE	12,605				-	12,605
IMPUESTOS Y DERECHOS	-				-	0
SUSCRIPCIONES Y LIBROS	-				-	0
ATENCION A TERCEROS	-				-	0
AYUDA GASTOS FUNERARIOS JUBILADOS Y PENSIONADOS	-				-	0
CONSUMOS POR TRABAJO EXTRAORDINARIO	19,417				1,024	18,393
TOTAL	32,022	-	-	-	1,024	30,998
TOTAL GASTOS DE ADMINISTRACION	8,482,639	-	-	-	4,316,320	4,166,318

DESGLOSE DEL COSTO DEL SERVICIO MEDICO

El costo del servicio médico al 30 de junio de 2022 es el siguiente (miles de pesos):

CONCEPTO	SUBROGADOS		P.C.E.		TOTAL
	HOSPITALES	OTROS	DIRECTOS	OTROS	
ASISTENCIA	19,125	-	-	-	19,125
DERECHO DE SALA	7,980	-	-	-	7,980
AUXILIARES DE,DIAGNOSTICO	37,491	14,992	-	-	52,483
TRATAMIENTOS	7,657	7,279	-	-	14,936
EQUIPO	18,374	4,999	-	-	23,373
SERV. PROF. POR EVENTO	7,281	543	-	-	7,824
PROTESIS	7,143	-	-	-	7,143
SERVICIOS PROFESIONALES POR HORA	-	-	-	-	0
MEDICAMENTOS CLINICAS	70,116	-	-	-	70,116
MATERIAL DE CURACION CLINICAS	62,348	-	-	-	62,348
MEDICAMENTO SUBROGADO	-	42,161	-	-	42,161
MEDICAMENTOS FARMACIAS PCE	-	-	270,157	-	270,157
MATERIAL DE CURACION PCE	-	-	29,608	-	29,608
REPOSICION DE COSTO DE SERVICIO MEDICO HOSPITAL	784	-	-	-	784
NOMINA	-	-	161,856	75,362	237,218
SERVICIOS : BASICOS, APOYO Y GENERALES	-	-	-	16,717	16,717
TOTAL	238,298	69,974	461,621	92,079	861,972

DERECHOHABIENCIA

Al 30 de junio del 2022, los derechohabientes registrados ante el servicio médico de Pensiones Civiles del Estado por Dependencia son los siguientes:

CLAVE	DEPENDENCIA	ASEG.	BENEF.	TOTAL	COSTO POR DEPENDENCIA	% POR DEPENDENCIA
1	PODER LEGISLATIVO	344	254	598	5,616	0.65%
2	PODER EJECUTIVO	5,029	5,634	10,663	100,144	11.62%
3	PODER JUDICIAL	4,005	4,720	8,725	81,943	9.51%
4	MAGISTERIO	23,322	27,082	50,404	473,380	54.92%
5	UNIVERSIDAD AUTONOMA DE CHIHUAHUA	4,188	5,297	9,485	89,080	10.33%
6	JUNTA MUNICIPAL DE AGUA - CHIHUAHUA	1,090	1,852	2,942	27,630	3.21%
7	JUNTA CENTRAL DE AGUA	74	81	155	1,456	0.17%
8	PENSIONES CIVILES DEL ESTADO	1,988	2,340	4,328	40,647	4.72%
9	INSTITUTO CHIHUAHUENSE DE SALUD	364	168	532	4,996	0.58%
10	S.T.S.G.E.	5	4	9	85	0.01%
14	JUNTA DE ASISTENCIA PRIVADA	1	1	2	19	0.00%
18	F.I.D.E.A.P.E.CH.	1	0	1	9	0.00%
20	JUNTA MUNICIPAL DE AGUA - DELICIAS	217	332	549	5,156	0.60%
21	JUNTA MUNICIPAL DE AGUA - N.C.GDES.	106	149	255	2,395	0.28%
22	JUNTA MUNICIPAL DE AGUA - OJINAGA	52	62	114	1,071	0.12%
23	JUNTA MUNICIPAL DE AGUA - PARRAL	143	223	366	3,437	0.40%
25	PROMOTORA DE LA INDUSTRIA CHIHUAHUENSE	6	8	14	131	0.02%
28	CONSEJO ESTATAL DE POBLACION	3	0	3	28	0.00%
30	DESARROLLO INTEGRAL DE LA FAMILIA	55	32	87	817	0.09%
31	INSTITUTO DE LA VIVIENDA DEL ESTADO DE CHIH.	11	8	19	178	0.02%
35	JUNTA MUNICIPAL DE AGUA - VILLA AHUMADA	18	34	52	488	0.06%
36	JUNTA MUNICIPAL DE AGUA - ALDAMA	54	78	132	1,240	0.14%
38	JUNTA MUNICIPAL DE AGUA - BOCOYNA	25	38	63	592	0.07%
39	JUNTA MUNICIPAL DE AGUA - BUENAVENTURA	34	54	88	826	0.10%
40	JUNTA MUNICIPAL DE AGUA - CAMARGO	77	120	197	1,850	0.21%
41	JUNTA MUNICIPAL DE AGUA - GPE... D.B.	18	20	38	357	0.04%
42	JUNTA MUNICIPAL DE AGUA - GUERRERO	26	26	52	488	0.06%
43	JUNTA MUNICIPAL DE AGUA - JIMENEZ	70	116	186	1,747	0.20%
44	JUNTA MUNICIPAL DE AGUA - MADERA	25	40	65	610	0.07%
45	JUNTA MUNICIPAL DE AGUA - MEOQUI	64	97	161	1,512	0.18%
46	JUNTA MUNICIPAL DE AGUA - ROSALES	17	16	33	310	0.04%
47	JUNTA MUNICIPAL DE AGUA - SAN FCO. ORO	15	9	24	225	0.03%
48	JUNTA MUNICIPAL DE AGUA - STA. BARBARA	24	25	49	460	0.05%
49	JUNTA MUNICIPAL DE AGUA - SAUCILLO	9	10	19	178	0.02%
54	COMISION ESTATAL DE DERECHOS HUMANOS	8	14	22	207	0.02%
55	CECYTECH	41	62	103	967	0.11%
56	INSTIT CHIH DEL DEPORTE Y CULTURA FISICA	5	12	17	160	0.02%
58	INSTIT ESTATAL ELECTORAL	3	0	3	28	0.00%
57	INSTITUTO CHIHUAHUENSE DE LA JUVENTUD	1	1	2	19	0.00%
59	INSTITUTO CHIHUAHUENSE PARA LA TRANSPARENCIA	1	0	1	9	0.00%
60	TRIBUNAL ESTATAL ELECTORAL	5	16	21	197	0.02%
63	INSTITUTO DE INNOVACION Y COMPETITIVIDAD	1	3	4	38	0.00%
66	CONGRESO DEL ESTADO DE CHIHUAHUA	357	377	734	6,894	0.80%
69	AUDITORIA SUPERIOR DEL ESTADO	147	190	337	3,165	0.37%
73	FISCALIA ANTICORRUPCION DEL ESTADO DE CHIHUAHUA	42	38	80	751	0.09%
74	AUDITORIA SUPERIOR DEL ESTADO	23	23	46	432	0.05%
	TOTAL	23	23	91,780	861,972	100.00%

*SE CUENTA UNA SOLA VEZ EL ASEGURADO INDEPENDIEMENTE DE LAS PLAZAS QUE TENGA Y DEPENDENCIAS EN LAS QUE LABORA.

NOTA: INFORMACION DE DERECHOHABIENTES PROPORCIONADA POR EL DEPARTAMENTO DE AFILIACION Y VIGENCIA

JUBILADOS Y PENSIONADOS

Jubilados y Pensionados por dependencia al 30 de junio de 2022

DEPENDENCIA	ESTATUS			TOTAL DE PERSONAS
	JUBILADOS	PENSIONADOS	P.V.O.	
01 PODER LEGISLATIVO	52	90	294	436
02 BUROCRATAS	1,874	1,008	857	3,739
03 MAGISTERIO	10,517	1,192	1,248	12,957
04 PODER JUDICIAL	449	124	107	680
05 UNIVERSIDAD AUTONOMA DE CHIHUAHUA	1,088	341	299	1,728
06 JUNTA MUNICIPAL DE AGUA - CHIHUAHUA	241	93	89	423
07 JUNTA CENTRAL DE AGUA	43	15	14	72
08 PENSIONES CIVILES DEL ESTADO	531	275	137	943
09 INSTITUTO CHIHUAHUENSE DE SALUD	237	101	19	357
14 JUNTA DE ASISTENCIA PUBLICA	1	0	0	1
18 F.I.D.E.A.P.E.CH.	0	1	0	1
20 JUNTA MUNICIPAL DE AGUA - DELICIAS	35	29	13	77
21 JUNTA MUNICIPAL DE AGUA - N.C.GDES.	20	9	4	33
21 JUNTA MUNICIPAL DE AGUA - OJINAGA	1	8	1	10
21 JUNTA MUNICIPAL DE AGUA - PARRAL	8	27	9	44
25 PROMOTORA DE LA INDUSTRIA CHIHUAHUENSE	2	4	0	6
28 CONSEJO ESTATAL DE POBLACION	2	1	0	3
30 DESARROLLO INTEGRAL DE LA FAMILIA	28	27	6	61
31 COMISION ESTATAL DE VIVIENDA	5	8	2	15
54 COMISION ESTATAL DE DERECHOS HUMANOS	1	5	5	11
55 CECYTECH	9	11	1	21
56 INSTIT. CHIH. DEL DEPORTE Y CULTURA FISICA	5	1	4	10
57 INSTITUTO CHIHUAHUENSE DE LA JUVENTUD	3	0	0	3
58 INSTITUTO ESTATAL ELECTORAL	1	0	1	2
59 ICHITAIP	0	1	0	1
61 INSTITUTO CHIHUAHUENSE LA MUJER	0	1	0	1
62 ICHIFE	1	0	1	2
64 SUB PREPA ABIERTA	0	3	0	3
67 SECRETARIA DE COMUNICACIÓN Y OBRAS PUBLICAS	0	3	0	3
Total	15,154	3,378	3,111	21,643

NOTA: INFORMACION PROPORCIONADA POR EL DEPARTAMENTO DE JUBILADOS Y PENSIONADOS

ANALISIS MENSUAL POR OBJETO DEL GASTO

COG	CONCEPTO	EJERCIDO A JUNIO 2022	EJERCIDO A JUNIO 2021	VARIACION
11301	SUELDO	125,991,653	128,298,305	-2,306,652
12201	SUELDOS BASE A PERSONAL EVENTUAL	9,702,102	7,199,721	2,502,381
13101	PRIMA DE ANTIGÜEDAD	2,078,886	1,403,055	675,830
13107	QUINQUENIO 1	9,097,306	8,620,764	476,543
13201	GRATIFICACION ANUAL	18,291,732	18,297,991	-6,259
13202	PRIMA VACACIONAL	2,616,139	2,295,213	320,926
13301	HORAS EXTRAS	257,525	250,698	6,827
13401	COMPENSACIONES	6,216,481	7,460,127	-1,243,646
13430	COMPENSACIONES POR TIEMPO EXTRA FUO	2,241,468	2,281,908	-40,441
13434	BONO DE RIESGO	8,992,054	9,098,191	-106,137
14301	APORTACIONES PARA EL FONDO PROPIO	17,796,857	16,408,855	1,388,002
15201	INDEMNIZACIONES	1,035,789	1,875,096	-839,307
15301	PRESTACIONES Y HABERES DE RETIRO	0	0	0
15402	BONO DE GUARDERIA	163,818	94,643	69,175
15407	DESPENSA	5,072,285	5,166,388	-94,103
15408	GASTOS FUNERARIOS	117,792	535,875	-418,083
15501	APOYO SUPERACION ACADEMICA	7,074,561	6,943,184	131,377
15507	BECAS AL TRABAJADOR	140,029	82,757	57,272
15905	BECAS PARA LOS HIJOS DE LOS EMPLEADOS	1,012,926	853,785	159,141
15912	DIAS ECONOMICOS	2,674,043	3,357,162	-683,119
17145	ESTIMULO A LA PERMANENCIA	175,531	76,425	99,106
17104	ESTIMULOS AL DESEMPEÑO DE LA CALIDAD EN EL SEI	7,577,071	7,542,221	34,850
17146	OTROS ESTIMULOS	1,616,223	1,680,247	-64,024
17162	ESTIMULO AL DESEMPEÑO LABORAL	1,646,552	2,321,663	-675,111
17112	BONOS ANUALES Y ESPECIALES	922	0	922
17109	PUNTUALIDAD Y ASISTENCIA	9,187,442	9,516,484	-329,042
21101	MATERIALES, UTILES Y EQUIPOS MENORES DE OFICIN	807,358	653,153	154,205
21401	MATERIALES, UTILES Y EQUIPOS MENORES DE TECNO	439,651	382,838	56,813
21501	MATERIAL IMPRESO E INFORMACION DIGITAL	1,200	888	312
21601	MATERIAL DE LIMPIEZA	791,292	1,899,515	-1,108,223
21701	MATERIALES Y UTILES DE ENSEÑANZA	7,125	9,240	-2,115
21802	IMPRESIONES OFICIALES, FORMATOS Y FORMAS VALI	6,552	5,301	1,251
22101	PRODUCTOS ALIMENTICIOS PARA PERSONAS	51,400	17,236	34,165
22301	UTENSILIOS PARA EL SERVICIO DE ALIMENTACION	2,313	791	1,522
24601	MATERIAL ELECTRICO Y ELECTRONICO	0	0	0
25301	MEDICINAS Y PRODUCTOS FARMACEUTICOS	382,433,827	365,202,952	17,230,876
25401	MATERIALES, ACCESORIOS Y SUMINISTROS MEDICOS	97,815,770	88,645,571	9,170,199
25501	MATERIALES, ACCESORIOS Y SUMINISTROS DE LABOR	2,066,661	1,508,761	557,900
26101	COMBUSTIBLES	747,373	559,016	188,357
27101	VESTUARIO Y UNIFORMES	0	0	0
29201	REFACCIONES Y ACCESORIOS MENORES DE EDIFICIOS	437,210	388,661	48,549
29301	REFACCIONES Y ACCESORIOS MENORES DE MOB. Y EC	176,641	69,470	107,170
29401	REFACCIONES Y ACCESORIOS MENORES DE EQ. DE CC	216,541	221,712	-5,170
29501	REFACCIONES Y ACCESORIOS MENORES DE EQUIPO E	254,193	608,243	-354,050
29601	REFACCIONES Y ACCESORIOS MENORES DE EQUIPO D	2,614	1,003	1,611
29801	REFACCIONES Y ACCESORIOS MENORES DE MAQUINA	50,176	89,884	-39,708
31101	ENERGIA ELECTRICA	1,827,679	1,542,698	284,981
31201	GAS	530,677	469,456	61,221
31301	AGUA	682,999	541,748	141,251
31401	TELEFONIA TRADICIONAL	151,907	184,792	-32,886
31501	TELEFONIA CELULAR	4,164	9,343	-5,179
31601	SERVICIOS DE TELECOMUNICACIONES Y SATELITES	128,263	100,992	27,271
31701	SERVICIOS DE ACCESO A INTERNET, REDES Y PROCESA	359,065	434,314	-75,248
31801	SERVICIOS POSTALES Y TELEGRAFICOS	345,703	259,783	85,921
32201	ARRENDAMIENTO DE EDIFICIOS	336,874	508,796	-171,922
32301	ARRENDAMIENTO DE MOBILIARIO Y EQ. DE ADMINIS	749,887	694,280	55,607
32401	ARRENDAMIENTO DE EQUIPO E INSTRUMENTAL MED	18,373,836	21,107,522	-2,733,686
32701	ARRENDAMIENTO DE ACTIVOS INTANGIBLES	0	98,800	-98,800
33101	SERVICIOS LEGALES, DE CONTABILIDAD, AUDITORIA Y	1,330,333	443,576	886,757
33801	SERVICIOS DE VIGILANCIA	2,144,541	1,685,065	459,476
33901	SERVICIOS PROFESIONALES, CIENTIFICOS Y TECNICOS	107,347,402	141,797,177	-34,449,775
34101	SERVICIOS FINANCIEROS Y BANCARIOS	111,691	115,012	-3,321
34501	SEGURO DE BIENES PATRIMONIALES	4,062	36,682	-32,620
34701	FLETES Y MANIOBRAS	0	0	0
35101	CONSERVACION Y Y MITO. MENOR DE INMUEBLES	715,435	635,991	79,444
35401	INSTALACION, REPARACION Y MTTO. DE EQUIPO E IN	278,672	667,462	-388,790
35501	REPARACION Y MANTENIMIENTO DE EQUIPO DE TRAI	520,219	199,619	320,600
35801	SERVICIOS DE LIMPIEZA Y MANEJO DE DESECHOS	2,821,993	2,508,632	313,361
36103	PUBLICACIONES EN Prensa (USO EXCLUSIVO COORD	83,741	70,528	13,213
36105	CARTELERA (USO EXCLUSIVO COORD. COMUNICACIO	0	0	0
37501	VIATICOS EN EL PAIS	305,950	251,397	54,554
38201	GASTOS DE ORDEN SOCIAL	67,435	19,921	47,514
38504	REUNIONES DE TRABAJO	41,185	1,730	39,455
39201	IMPUESTOS Y DERECHOS	51,618	1,227	50,391
39401	SENTENCIAS Y RESOLUCIONES JUDICIALES	0	0	0
45101	PENSIONADOS	256,221,468	244,796,185	11,425,283
45103	PENSION POR VIUJEZ Y ORFANDAD	194,360,115	173,128,691	21,231,423
45201	JUBILADOS	2,532,843,393	2,396,262,975	136,580,418
45901	OTRAS PENSIONES Y JUBILACIONES	2,411,985	4,455,444	-2,043,458
51101	MUEBLES DE OFICINA Y ESTANTERIA	47,938	0	47,938
51901	OTROS MOBILIARIOS Y EQUIPOS	19,983	55,900	-35,917
52201	APARATOS DEPORTIVOS	0	0	0
54101	AUTOMOVILES Y CAMIONES	0	0	0
56401	MAQUINARIA, OTROS EQUIPOS Y HERRAMIENTAS	9,185	206,010	-196,825
56501	EQUIPOS DE COMUNICACION	0	0	0
56601	EQUIPO DE GENERACION ELECTRICA	0	0	0
53101	EQUIPO MEDICO	25,700	81,809	-56,110
51501	EQUIPO DE COMPUTO Y TECNOLOGIAS DE LA INFORA	35,254	152,058	-116,805
	TOTAL	3.852.375.435	3.695.450.606	156.926.944

Derechohabientes con Servicio Médico Comparativo 2013-2021



Fuente: Padrón de DH, Afiliación y Vigencia
 *Datos al Cierre al mes de diciembre de cada año
 ** Datos al cierre del 30 de junio 2022

Total de Derechohabientes 91,780 distribuidos por Delegación Regional al 30 de junio de 2022

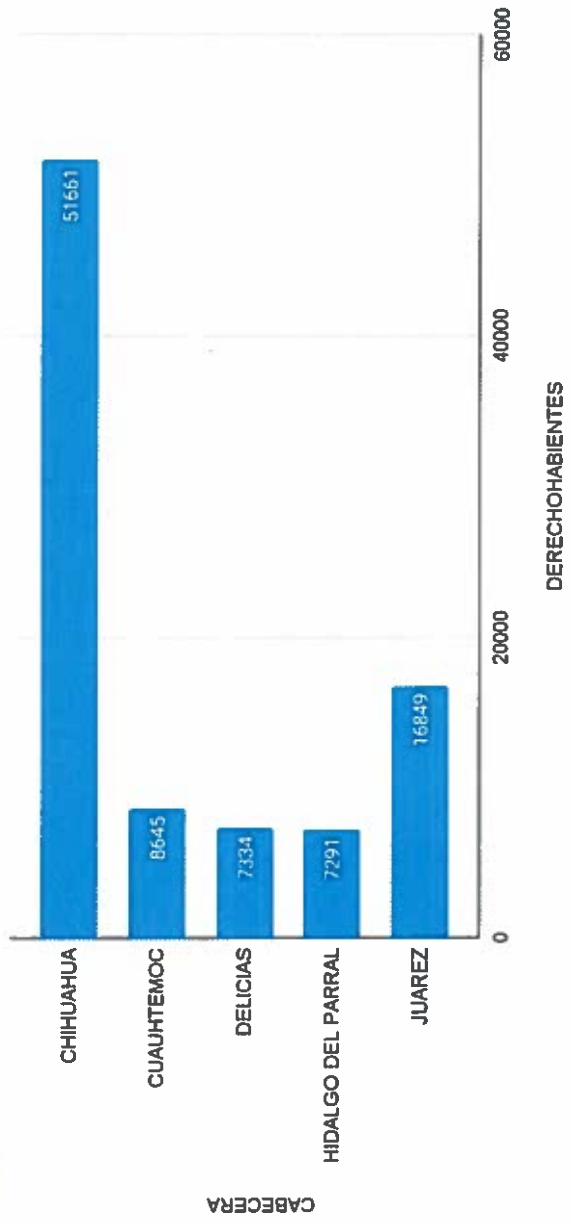

Fuente: Padrón de DH, Afiliación y Vigencia
 ** Datos al cierre del 30 de junio 2022





DIRECCIÓN MÉDICA



Derechohabientes con Servicio Médico Población por Delegaciones

91,780 Derechohabientes

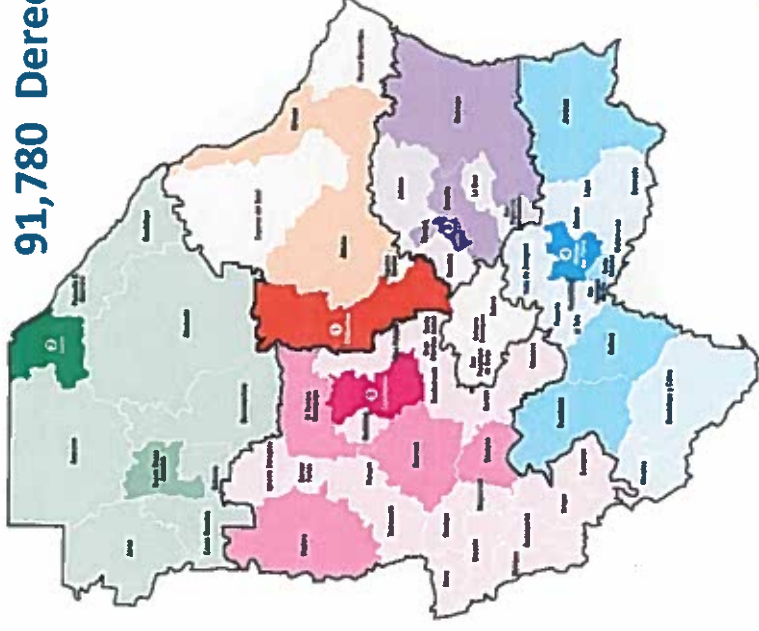

Fuente: Padrón de DH, Afiliación y Vigencia
 *Datos al cierre al mes de diciembre de cada año
 ** Datos al cierre del 30 de junio 2022

Trabajadores que aportan al fondo propio al 30 de junio 2022

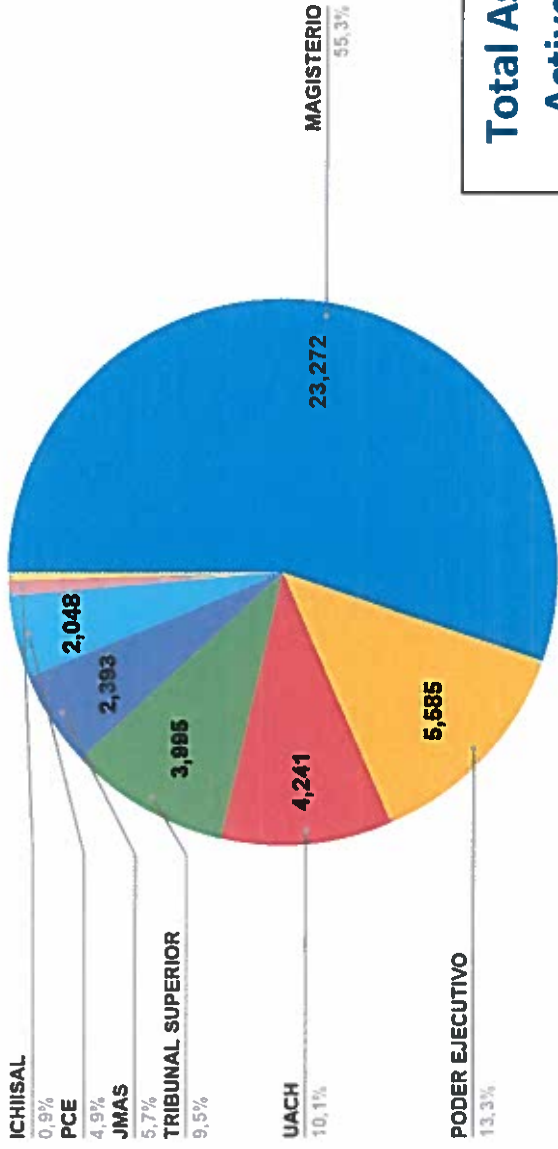

**Total Asegurados
Activos 42,114**



Fuente: Padrón de DH, Afiliación y Vigencia
*Datos al Cierre al mes de diciembre de cada año
** Datos al cierre del 30 de junio 2022

Comparativo de número de citas consultadas por mes 2019-2022

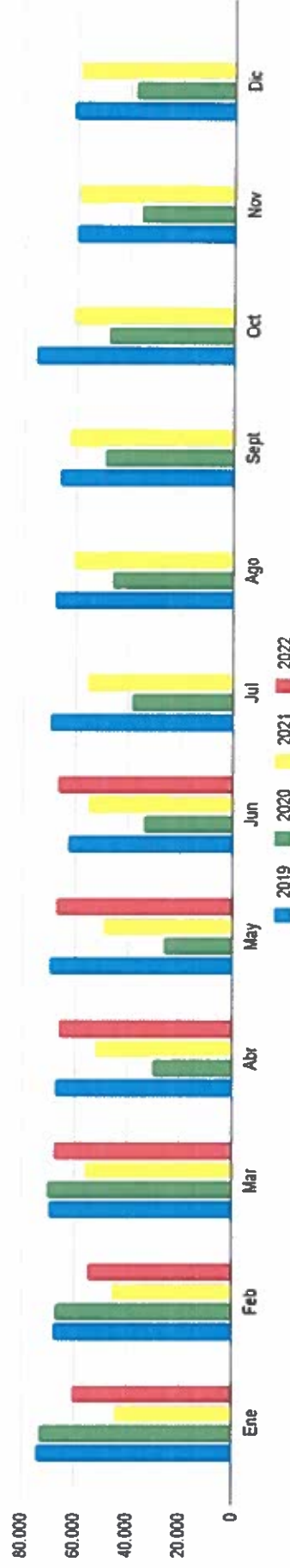

	Ene	Feb	Mar	Abr	May	Jun	Jul	Ago	Sept	Oct	Nov	Dic
2019	73.938	67.626	69.470	67.247	69.654	62.549	69.805	67.990	66.226	75.427	60.331	61.349
2020	73.153	66.874	70.016	30.022	25.966	33.845	38.358	45.830	49.134	47.596	35.439	37.683
2021	43.997	45.140	55.989	51.754	49.158	54.958	55.202	60.406	62.587	61.027	59.733	59.154
2022	60.503	54.976	67.776	66.239	66.888	66.318						

